ΙΝΣΤΙΤΟΥΤΟ ΡΕΥΜΑΤΙΚΩΝ & ΑΥΤΟΑΝΟΣΩΝ ΠΑΘΗΣΕΩΝ

www.irad2026.gr

8ο ΠΑΝΕΛΛΗΝΙΟ ΠΟΛΥΘΕΜΑΤΙΚΟ ΣΥΝΕΔΡΙΟ Αυτοάνοσων Παθήσεων, Ρευματολογίας και Κλινικής Ανοσολογίας

8th POLYTHEMATIC Panhellenic Congress of Autoimmune Diseases, Rheumatology and Clinical Immunology

11-13 Σεπτεμβρίου 2026

Ξενοδοχείο
Ionian Blue
Λευκάδα

11-13 September 2026
Ionian Blue Hotel
Lefkada

Υπό την αιγίδα:

ΠΑΝΕΠΙΣΤΗΜΙΟ ΘΕΣΣΑΛΙΑΣ

ΤΜΗΜΑ ΙΑΤΡΙΚΗΣ
Σχολή Επιστημών Υγείας
Πανεπιστήμιο Θεσσαλίας

Πρόγραμμα
Scientific program

Οργάνωση - Γραμματεία

TheMASTERMINDGroup
Organizing your success

Χορήγηση Πιστοποιητικού Παρακολούθησης με **17 Μόρια** Συνεχιζόμενης Ιατρικής Εκπαίδευσης (ECMECs), από τον Πανελλήνιο Ιατρικό Σύλλογο

FARAN
IMMUNOLOGY

Hyrimoz®
adalimumab

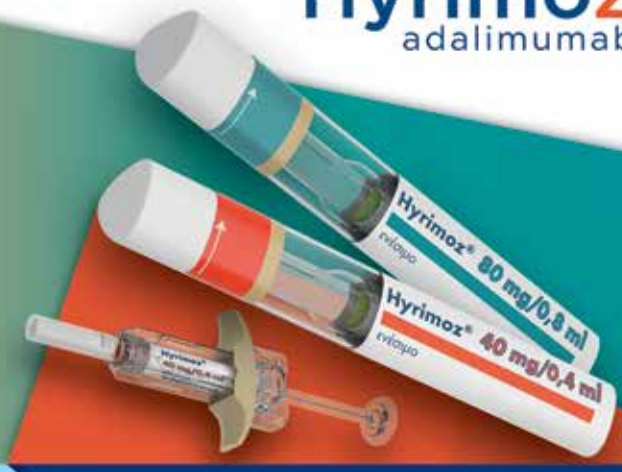

Νέα μορφή υψηλής συγκέντρωσης

Πάνω από 5 χρόνια εμπειρίας στην Ελλάδα

Methox-F®
Μεθοτρεξάτη

Methox-F® 10mg
ενέσιμο διάλυμα σε προγεμισμένη σύριγγα

Methox-F® 15mg
ενέσιμο διάλυμα σε προγεμισμένη σύριγγα

Methox-F® 20mg
ενέσιμο διάλυμα σε προγεμισμένη σύριγγα

Methox-F® 25mg
ενέσιμο διάλυμα σε προγεμισμένη σύριγγα

Για περισσότερες πληροφορίες, ανατρέξτε στην Περίληψη Χαρακτηριστικών του Προϊόντος METHOX-F® σκανάροντας το QR code.

METHOX-F® 10MG	Α.Τ.: 11,84 €	METHOX-F® 15MG	Α.Τ.: 16,22 €
METHOX-F® 20MG	Α.Τ.: 23,87 €	METHOX-F® 25MG	Α.Τ.: 28,68 €

Τρόπος διάθεσης METHOX-F®: Περιορισμένη ιατρική συνταγή από ειδικό ιατρό και παρακολούθηση κατά τη διάρκεια της αγωγής.

Για περισσότερες πληροφορίες, ανατρέξτε στην Περίληψη Χαρακτηριστικών του Προϊόντος Hyrimoz® σκανάροντας το QR code.

HYRIMOZ 40MG/0.4ML 2 PF.S	Α.Τ.: 298,34 €
HYRIMOZ 40MG/0.4ML 2 PF.PENS	Α.Τ.: 298,34 €
HYRIMOZ 80MG/0.8ML 2 PF.PENS	Α.Τ.: 668,60 €

Τρόπος Διάθεσης HYRIMOZ®: Περιορισμένη ιατρική συνταγή από ειδικό ιατρό λόγω ανάγκης καθοδήγησης και επίβλεψης των πρώτων χορηγήσεων και παρακολούθησης κατά τη διάρκεια της αγωγής.

Η προώθηση του HYRIMOZ® στην Ελλάδα πραγματοποιείται από την εταιρεία **ΦΑΡΑΝ Α.Β.Ε.Ε.**

FARAN

ΚΑΚ METHOX-F®: ΦΑΡΑΝ Α.Β.Ε.Ε.

ΦΑΡΑΝ Α.Β.Ε.Ε.
Αγίου 5 & Τροιζηνίας, 145 64 Ν. Κηφισιά, Attikή
Τ: +30 210 6254175 • F: +30 210 6254190 • Email: faran@faran.gr
Φαρμακοεπαγρύπνηση: Τηλ.: +30 2106254175, +30 210 9960971,

Βοηθήστε να γίνουν τα φάρμακα πιο ασφαλή και
Αναφέρετε
ΟΛΕΣ τις ανεπιθύμητες ενέργειες για
ΟΛΑ τα φάρμακα
Συμπληρώνοντας την «ΚΙΤΡΙΝΗ ΚΑΡΤΑ»

SANDOZ

ΚΑΚ HYRIMOZ®: Sandoz GmbH
Biochemiestrasse 10, A-6250 Kundl, Αυστρία

Τοπικός Αντιπρόσωπος:
SANDOZ HELLAS ΜΟΝΟΠΡΟΣΩΠΗ Α.Ε.
Φραγκοκλησιάς 7Β, 151 25 Μαρούσι, Τ: +30 216 600 5000

Hy-Met-Ad-S_2018 GR2018/290/GR

Adenuric®

febuxostat 80mg/120mg

Λ.Τ. Adenuric® 80mg: 20,15 €.
Λ.Τ. Adenuric® 120mg: 20,63 €.

Καλύπτεται από τα ασφαλιστικά ταμεία.
Χορηγείται με ιατρική συνταγή.

Βιβλιογραφία:
Περίληψη Χαρακτηριστικών Προϊόντος Adenuric® 12/21.

Πριν τη συνταγογράφηση απευθυνθείτε στις Περιλήψεις Χαρακτηριστικών των Προϊόντων σκανάροντας το QR code ή κατόπιν αιτήματος στον Κάτοχο Άδειας Κυκλοφορίας.

Βοηθήστε να γίνουν τα φάρμακα πιο ασφαλή
και
Αναφέρετε
ΟΛΕΣ τις ανεπιθύμητες ενέργειες για
ΟΛΑ τα φάρμακα
Συμπληρώνοντας την **«ΚΙΤΡΙΝΗ ΚΑΡΤΑ»**

Guidotti Hellas

Τοπικός Αντιπρόσωπος: Guidotti Hellas A.E. - Πάτμου 16-18, 151 23 Μαρούσι, Τ.: 210 8316111-13

GRG-ADE-1-03-2025

Περιεχόμενα

Χαιρετισμός	**05**
Επιτροπές	**06**
Συνοπτικό Πρόγραμμα	**08**
Επιστημονικό Πρόγραμμα	**11**
Παρασκευή, 11 Σεπτεμβρίου 2026	12
Σάββατο, 12 Σεπτεμβρίου 2026	19
Κυριακή, 13 Σεπτεμβρίου 2026	25
Δορυφορικά Συμπόσια - Δορυφορικές Διαλέξεις	27
Ευρετήριο Προέδρων - Ομιλητών	**29**
Γενικές Πληροφορίες	**35**
Ευχαριστίες	**39**

Χαιρετισμός

Αγαπητές και Αγαπητοί συνάδελφοι,

Με ιδιαίτερη χαρά θα θέλαμε να σας υποδεχτούμε στη Λευκάδα στα πλαίσια του **8ου Πανελλήνιου Πολυθεματικού Συνεδρίου Αυτοάνοσων Νοσημάτων, Ρευματολογίας και Κλινικής Ανοσολογίας** με Διεθνή Συμμετοχή που πραγματοποιείται στις **11-13 Σεπτεμβρίου 2026**. Το Συνέδριο μας απευθύνεται σε επαγγελματίες υγείας, ιατρούς και μη, που ασχολούνται κλινικά, εργαστηριακά και ερευνητικά με τις αυτοάνοσες ρευματικές και μυοσκελετικές παθήσεις, τα αυτοάνοσα νοσήματα και την κλινική ανοσολογία.

Το υβριδικό συνέδριο διοργανώνεται από το Ινστιτούτο Ρευματικών και Αυτοάνοσων Παθήσεων (ΙνΡΑΠ) και την Κλινική Ρευματολογίας και κλινικής Ανοσολογίας (Διευθυντής, Καθηγητής Δημήτριος Π. Μπόγδανος), του Πανεπιστημιακού Γενικού Νοσοκομείου Λάρισας (ΠΓΝΛ) του Τμήματος Ιατρικής του Πανεπιστημίου Θεσσαλίας, σε συνεργασία με αναγνωρισμένες κλινικές, επιστημονικά κέντρα και εργαστήρια Ιατρικών Σχολών της χώρας και του εξωτερικού.

Το επιστημονικό Πρόγραμμα του τριήμερου Συνεδρίου θα τιμήσουν περισσότεροι των 110 μελών του επιστημονικού προγράμματος από την Ελλάδα και το εξωτερικό και θα το παρακολουθήσουν με φυσική παρουσία και διαδικτυακά περισσότεροι από 800 Έλληνες και ξένοι σύνεδροι από την Ελλάδα, την Κύπρο, άλλες χώρες της Ευρώπης και την Β. Αμερική. Στην Διεθνή Επιστημονική Επιτροπή συμμετέχουν αναγνωρισμένοι συνάδελφοι από τις ΗΠΑ, Μ. Βρετανία, Γερμανία, Γαλλία, Ισπανία, Πορτογαλία, Ιταλία, Τουρκία, Ισραήλ, Ολλανδία, Βραζιλία και άλλες χώρες του εξωτερικού. Στους ομιλητές και τα προεδρεία συμπεριλαμβάνονται καταξιωμένοι πανεπιστημιακοί και ιατροί του ΕΣΥ αλλά και ελεύθεροι επαγγελματίες αναγνωρισμένου κύρους διαφόρων ειδικοτήτων. Νέοι ειδικευόμενοι ιατροί και βιοεπιστήμονες υγείας εμπλουτίζουν το επιστημονικό μας πρόγραμμα με κλινικά περιστατικά, προφορικές και αναρτημένες ανακοινώσεις με αντικείμενο την κλινική και μεταφραστική έρευνα (βήμα ερευνητών, student corner κ.ά.).

Στην προσπάθεια μας να ενισχύσουμε τους εκπαιδευτικούς και επιστημονικούς στόχους του συνεδρίου μας εμπλουτίσαμε ακόμη περισσότερο το πρόγραμμα μας με διαδραστικές αντιπαραθέσεις επίκαιρων θεμάτων και κλινικά και διαφοροδιαγνωστικά διλήμματα που αφορούν στην κλινική πρακτική με άμεσες εφαρμογές. Το συνέδριό μας μεταμορφώνεται σε ένα καινοτόμο εκπαιδευτικό εργαλείο ανάπτυξης θέσεων, αντιπαραθέσεων και συνθέσεων κλινικών και ερευνητικών θεμάτων αιχμής. Φέτος για όγδοη συνεχόμενη χρονιά διοργανώνουμε με μεγάλη επιτυχία Διεθνή Συμπόσια που θα παρακολουθήσουν διαδικτυακά σύνεδροι από 25 χώρες του εξωτερικού.

Καλούμε για άλλη μια χρονιά τους Συνέδρους μας να συμμετέχουν ενεργά, εντός και εκτός της αίθουσας στις πολυδιάστατες εργασίες του συνεδρίου μας. Σας επιστούμε την προσοχή στην παρακολούθηση του 75% του επιστημονικού προγράμματος ως προϋπόθεση για την παροχή πιστοποιητικού παρακολούθησης.

Η Οργανωτική και Επιστημονική Επιτροπή του Συνεδρίου και εμείς προσωπικά θεωρούμε τη συμμετοχή σας τιμητική και καθοριστική για την επιτυχία του Συνεδρίου.

Με συναδελφικούς χαιρετισμούς,

Ο Πρόεδρος της Οργανωτικής Επιτροπής
και Επιστημονικής Επιτροπής

Καθ. Δημήτριος Π. Μπόγδανος

Ο Επίτιμος Πρόεδρος
του Συνεδρίου

Ομ. Καθ. Λάζαρος Ι. Σακκάς

Επιτροπές

Πρόεδρος

Δημήτριος Π. Μπόγδανος

Επίτιμος Πρόεδρος

Λάζαρος Ι. Σακκάς

Honorary Chairman

Yehuda Shoenfeld

Οργανωτική Επιτροπή

Πρόεδρος

Μπόγδανος Δ.Π.

Μέλη

Κατσιάρη Χ.
Γραμματικοπούλου Μ.
Σιμοπούλου Θ.
Βαρνά Α.
Δαούσης Δ.
Ζησόπουλος Δ

Επιστημονική Επιτροπή

Βλαχογιαννόπουλος Π.
Γουλές Α.
Γραμματικοπούλου Μ.
Δανιήλ Ζ.
Δαούσης Δ.
Δημητρούλας Θ.
Θεοδώρου Ε.
Ζαφειρίου Ε.
Ζιμπής Α.Ε.
Καραντάνας Α.
Κατσιάρη Χ.
Κήτας Γ.
Κουτρούμπας Α.
Λιόσης Σ.Ν.
Μαυραγάνη Κ.
Ρηγοπούλου Ε.
Σιμοπούλου Θ.
Σταμάτης Π.
Σφηκάκης Π.
Τζιούφας Α.
Τσίγαλου Χ.
Φραγκούλης Γ.

Επιτροπές

International Board

Professor Bogdanos P. Dimitrios, Greece
(President)

Professor Sakkas I. Lazaros, Greece
(Honorary Chairman)

Professor Shoenfeld Yehuda, Israel
(Honorary Chairman)

Adiguzel Yekbun, Turkey
Amital Howard, Israel
Andrade E.C. Luis, Brazil
Argyriou Konstantinos, Greece
Bartoloni Elena, Italy
Bastos Pedro, Portugal/Sweden
Bien C.G, Germany
Bizzaro Nicola, Italy
Borba Vanja, Switzerland
Casiano Carlo, USA
Cervera Ricard, Catalonia, Spain
Cervera Ricard, Spain
Damoiseaux Jan, Netherlands
Danieli, Maria Giovanna, Italy
Daoussis Dimitrios, Greece
Dardiotis Efthymios, Greece
Doria Andrea, Italy
Fragoulis George, Greece
Frizler Marvin, Canada
Goules Andreas, Greece
Grammatikopoulou Maria, Greece
Halpert Gilad, Israel
Hiemann Rico, Germany
Ielo Daniele, Italy
Infantino Maria, Italy
Katsiari Christina, Greece
Kitas George, UK
Lerner Aaron, Israel
Liossis Stamatis-Nick, Greece
Mahler Michael, USA
Maślińska Maria, Poland
Meroni Pier-Luigi, Italy
Mirmosayyeb Omid, Iran
Muller Sylvianne, France
Osman Mohamed, Canada
Papaefthymiou Apostolos, Greece
Perl Andras, USA
Perricone Carlo, Italy
Raszek Mikolaj, Canada
Reimekasten Gabriela, Germany
Rigopoulou Eirini, Greece
Roggenbuck Dirk, Germany
Ruiz Ordonez Ingrid, Colombia
Salman Monte
Schneider Martin, Germany
Scholkmann Felix, Switzerland
Selmi Carlo, Italy
Shoenfeld Yehuda, Israel
Simopoulou Theodora, Greece
Siokas Vasileios, Greece
Speletas Mathaios, Greece
Stamatis Pavlos, Greece
Tarek Carlos, Spain
Tincani Angela, Italy
Tsigalou Christina, Greece
Tzioufas Athanasios, Greece
Van Hoovels Lieve, Belgium
Watad Abdulla, Israel
Wunsh Ewa, Poland

8ο ΠΑΝΕΛΛΗΝΙΟ ΠΟΛΥΘΕΜΑΤΙΚΟ ΣΥΝΕΔΡΙΟ
Αυτοάνοσων Παθήσεων, Ρευματολογίας και Κλινικής Ανοσολογίας

Συνοπτικό Πρόγραμμα

ΚΥΡΙΑ ΑΙΘΟΥΣΑ

ΩΡΑ	Παρασκευή 11 Σεπτεμβρίου 2026 Friday September 11, 2026
10.00-10.30	Εγγραφές
10.30-12.00	Βήμα Νέων Ερευνητών
12.00-13.00	Ρευματολογία & Τεχνολογία (AI & Digital Health)
13.00-14.30	Κλινικοεργαστηριακό Φροντιστήριο / Προκλήσεις
14.30-16.00	Διάλειμμα
16.00-17.00	Κλινικοεργαστηριακές Προκλήσεις
17.00-17.55	Κλινική Ανοσολογία στην Κλινική Πράξη
17.55-18.00	Science Pearl
18.00-18.30	Διάλειμμα
18.30-19.00	State of the Art Lecture
19.00-19.30	Δορυφορική Διάλεξη
19.30-20.00	State of the Art Lecture
20.00-20.10	Τελετή Έναρξης
20.10-20.45	State of the Art Lecture

ΩΡΑ	Σάββατο 12 Σεπτεμβρίου 2026 Saturday September 12, 2026
08.45-09.30	Κλινικά Ζητήματα και Νεότερα Δεδομένα
09.30-10.30	Στρογγυλό Τραπέζι
10.30-11.00	Δορυφορική Διάλεξη
11.00-11.30	Διάλειμμα
11.30-12.00	Δορυφορική Διάλεξη
12.00-13.00	Δορυφορικό Συμπόσιο
13.00-14.00	Παρουσίαση Κλινικών Περιστατικών
14.00-17.00	Διάλειμμα
17.00-17.50	Debate
17.50 -18.00	Clinical Pearl
18.00-18.50	Στρογγυλό Τραπέζι
18.50-19.20	Διάλειμμα

Συνοπτικό Πρόγραμμα

ΩΡΑ	Σάββατο 12 Σεπτεμβρίου 2026 Saturday September 12, 2026
19.20-19.40	Debate
19.40-20.00	State of the Art Lecture
20.00-20.30	State of the Art Lecture

ΩΡΑ	Κυριακή 13 Σεπτεμβρίου 2026 Sunday September 13, 2026
09.00-10.30	Κλινικά Διλήμματα
10.30-11.30	Κλινικό Φροντιστήριο
11.30-11.35	Clinical Pearl
11.35-11.55	Διάλεξη
11.55-12.00	Clinical Pearl
12.00-13.00	Λήξη Συνεδρίου - Απολογισμός
12.00-13.00	Κλινική πρακτική
13.00-13.55	Πρακτική - Δάνεια από την Ογκολογία και την Νευρολογία
13.55-14.00	Συμπεράσματα - Λήξη Συνεδρίου

ΠΑΡΑΛΛΗΛΗ ΑΙΘΟΥΣΑ

ΩΡΑ	Παρασκευή 11 Σεπτεμβρίου 2026 \ Friday September 11, 2026
12:00 - 18:00	Friday's International Symposium (e-symposium) In collaboration with Autoimmunity Academy Network

ΩΡΑ	Σάββατο 12 Σεπτεμβρίου 2026 \ Saturday September 12, 2026
12:00 - 18:00	Saturday's International Symposium (e-symposium)

RINVOQ®
upadacitinib
Εγκεκριμένο για 10 ενδείξεις,
5 στη Ρευματολογία[1†]
ΓΡΗΓΟΡΟΣ ΕΛΕΓΧΟΣ
ΤΗΣ ΝΟΣΟΥ ΠΟΥ ΔΙΑΡΚΕΙ

Skyrizi®
(risankizumab)
Εγκεκριμένο
στην PsO, PsA, CD, UC, pedPsO[2‡]
Βοηθήστε τους ασθενείς να πετύχουν
έλεγχο της **Ψωριασικής Νόσου**
με το **SKYRIZI**[2]

† • Ρευματοειδής αρθρίτιδα (RA) • Ψωριασική αρθρίτιδα (PsA) • Αγκυλοποιητική σπονδυλίτιδα (AS) • Μη ακτινολογικά επιβεβαιωμένη αξονική σπονδυλοαρθρίτιδα (nr-axSpA) • Ατοπική δερματίτιδα • Ελκώδης κολίτιδα • Νόσος του Crohn • Γιγαντοκυτταρική αρτηρίτιδα (GCA) • Γυροειδής αλωπεκία • Λεύκη
‡ • PsO: Ψωρίαση κατά Πλάκας • PsA: Ψωριασική Αρθρίτιδα • CD: Νόσος του Crohn • UC: Ελκώδης κολίτιδα • pedPsO: Παιδιατρική Ψωρίαση κατά Πλάκας

Βιβλιογραφία: 1. RINVOQ® Περίληψη Χαρακτηριστικών Προϊόντος. **2.** SKYRIZI® Περίληψη Χαρακτηριστικών Προϊόντος.

Για την ΠΧΠ RINVOQ®
σαρώστε εδώ

Για την ΠΧΠ SKYRIZI®
σαρώστε εδώ

RINVOQ® Τρόπος διάθεσης: Περιορισμένη ιατρική συνταγή από ειδικό ιατρό και παρακολούθηση κατά τη διάρκεια της αγωγής.
Λιανικές Τιμές:
- RINVOQ PR.TAB 15 MG/TAB, BTx28 677,18 €
- RINVOQ PR.TAB 30 MG/TAB, BTx28 1.280,96 €
- RINVOQ PR.TAB 45 MG/TAB, BTx28 1.556,13 €

SKYRIZI® Τρόπος διάθεσης: Περιορισμένη ιατρική συνταγή από ειδικό ιατρό λόγω ανάγκης καθοδήγησης και επίβλεψης των πρώτων χορηγήσεων και παρακολούθησης κατά τη διάρκεια της αγωγής.
Λιανικές Τιμές:
- SKYRIZI INJ.SOL 150MG/ML BTx1 PF.PEN 2.542,97 €
- SKYRIZI INJ.SOL 150MG/ML BTx1 PF.SYRS 2.542,97 €

Πριν την συνταγογράφηση του RINVOQ® και του SKYRIZI®, συμβουλευτείτε την Περίληψη Χαρακτηριστικών του Προϊόντος που είναι διαθέσιμη σκανάροντας τον κώδικά QR.
Σε περίπτωση που επιθυμείτε την έγχαρτη μορφή της Π.Χ.Π. αναζητείστε την από εκπρόσωπο της εταιρείας ή επικοινωνήστε με την ABBVIE AE στο τηλέφωνο 214 4165 555.

Βοηθήστε να γίνουν τα φάρμακα πιο ασφαλή και Αναφέρετε
ΟΛΕΣ τις ανεπιθύμητες ενέργειες για ΟΛΑ τα φάρμακα
Συμπληρώνοντας την «ΚΙΤΡΙΝΗ ΚΑΡΤΑ»

Για περισσότερες πληροφορίες απευθυνθείτε στην εταιρεία:
AbbVie ΦΑΡΜΑΚΕΥΤΙΚΗ Α.Ε.
Μαρίνου Αντύπα 41-45, Νέο Ηράκλειο, 14121, Ελλάδα,
Τηλ.: +30 214 4165555
• www.abbvie.gr
• greekmedinfo@abbvie.com

abbvie

Τα προσωπικά δεδομένα που συλλέγονται από την AbbVie με σκοπό τη διαχείριση των αλληλεπιδράσεων με επαγγελματίες υγείας υπόκεινται στη Δήλωση Απορρήτου της AbbVie της χώρας διαμονής του επαγγελματία υγείας. Οι Παγκόσμιες Δηλώσεις Απορρήτου της AbbVie είναι διαθέσιμες στη διεύθυνση https://www.abbvie.gr/privacy.html, καθεμία από τις οποίες περιλαμβάνει πρόσθετες πληροφορίες σχετικά με τις πρακτικές απορρήτου της AbbVie για Επαγγελματίες Υγείας, τον σχετικό Υπεύθυνο Επεξεργασίας δεδομένων της AbbVie και τον τρόπο με τον οποία οι Επαγγελματίες Υγείας μπορούν να ασκήσουν τα δικαιώματά τους σχετικά με την ιδιωτικότητα των δεδομένων τους.

GR-RNQ-260007-Sep2026

Επιστημονικό Πρόγραμμα

Επιστημονικό Πρόγραμμα

Παρασκευή 11 Σεπτεμβρίου 2026
Friday September 11, 2026

ΚΥΡΙΑ ΑΙΘΟΥΣΑ
MAIN ROOM

10.00-10.30 Εγγραφές

10.30-12.00 Βήμα Νέων Ερευνητών

Προεδρείο: **Α. Γκουτζουρέλας, Ε. Πατρικίου**

- Μελέτη οξειδοαναγωγικής κατάστασης ασθενών με αυτοάνοσα ρευματικά νοσήματα
  Μ. Καραβέντζα
- Γενετική προδιάθεση για εμφάνιση κοιλιοκάκης στους ασθενείς με Συστηματικό Ερυθηματώδη Λύκο
  Ν.Μ. Λιαπής
- Μελέτη αντιγονοειδικής απόκρισης κατά του ανθρώπινου κυτταρομεγαλοϊού σε ασθενείς με ινομυαλγία
  Σ. Μίχας
- Επίπεδα της ADAM12 σε ασθενείς με συστηματική σκλήρυνση και πνευμονική ίνωση
  Χ. Τσέκου
- Εποχική επικράτηση ειδικών και σχετιζόμενων με μυοσίτιδα αυτοαντισωμάτων: Δεδομένα από τον Ελληνικό πληθυσμό
  Σ. Ραφτοπούλου
- Επιτοπική ανάλυση των αντι-Ro52 αντισωμάτων σε ασθενείς με Ιδιοπαθή Φλεγμονώδη Μυοπάθεια
  Α. Γκουτζουρέλας
- Η κλινική σημασία των μονοειδικών αντι-Ku αντισωμάτων στα αυτοάνοσα ρευματικά νοσήματα
  Β. Μπαμπιολάκη-Γενιά
- Η σπιρουλίνα ως ανοσοδιεγέρτης αυτοάνοσων ρευματικών παθήσεων
  Α. Αλβίζου
- Κατανάλωση υπερ-επεξεργασμένων τροφίμων σε ασθενείς με ρευματικά νοσήματα σε σύγκριση με υγιείς μάρτυρες
  Ε. Παρδάλη
- Το στίγμα της παχυσαρκίας στους ασθενείς με ρευματικά νοσήματα
  Α. Γκούβη

Επιστημονικό Πρόγραμμα

Παρασκευή 11 Σεπτεμβρίου 2026
Friday September 11, 2026

ΚΥΡΙΑ ΑΙΘΟΥΣΑ
MAIN ROOM

12.00-13.00 **Ρευματολογία & Τεχνολογία (AI & Digital Health)**

Προεδρείο: **Δ. Μπόγδανος, Χ. Τσίγαλου**

- Αλγόριθμοι και Βιοδείκτες Αυτοανοσίας: Το Ψηφιακό Μέλλον της Διάγνωσης
  Χ. Τσίγαλου
- Smart Rheumatology: Wearables, Apps και Εξατομικευμένη Φροντίδα
  Θ. Σιμοπούλου
- Digital Rheumatology: Η Τεχνητή Νοημοσύνη στην Κλινική Πράξη - AI για την πρόβλεψη ανταπόκρισης σε βιολογικές θεραπείες
  Δ. Μπόγδανος

13.00-14.30 **Κλινικοεργαστηριακό Φροντιστήριο / Προκλήσεις**
Τα Αυτοαντισώματα στην κλινική πράξη. Τι νέο μαθαίνουμε και πώς αλλάζει η κλινική μας πρακτική;

Προεδρείο: **Χ. Τσίγαλου, Κ. Μαυραγάνη**

- Νέα αυτοαντισώματα στις ιδιοπαθείς φλεγμονώδεις μυοσίτιδες, ποια αξιολογούμε, ποια αγνοούμε και πότε με έμφαση σε κλινικά περιστατικά
  Κ. Μαυραγάνη
- Anti-CCP οροθετικότητα χωρίς δυσκαμψία ή αρθρίτιδα: Πολύ πρώιμη ρευματοειδής αρθρίτιδα και «παράθυρο ευκαιρίας» που χρειάζεται θεραπεία ή ένα ακόμα εργαστηριακό εύρημα
  Ι. Αντωνόπουλος
- Αξιολογούμε τα αυτοαντισώματα σε ασυπτωματικούς ασθενείς με πνευμονική ίνωση;
  Θ. Σιμοπούλου
- Μονοειδικά αντι-CEN-A και αντι-CEN-B αντισώματα: Κλινικά ασήμαντα ευρήματα ή πρώιμος δείκτης συστηματικής σκλήρυνσης;
  Ε. Πατρικίου

14.30-16.00 **Διάλειμμα**

Επιστημονικό Πρόγραμμα

Παρασκευή 11 Σεπτεμβρίου 2026 Friday September 11, 2026	ΚΥΡΙΑ ΑΙΘΟΥΣΑ MAIN ROOM

16.00-17.00 — **Κλινικοεργαστηριακές Προκλήσεις**

Προεδρείο: **Θ. Σιμοπούλου, Ε. Σταυρόπουλος**

- Ρευματολογικά συμπτώματα σε αιματολογικά νοσήματα
  Ν. Μαρκέτος
- Χαμηλά επίπεδα ανοσοσφαιρινών σε ασθενείς με αυτοάνοσα νοσήματα: Διαγνωστικά και θεραπευτικά διλήμματα
  Ι. Γκουγκουρέλας
- Θα αντικαταστήσει η Τεχνητή Νοημοσύνη τον δερματολόγο;
  Ν. Ντάβαρη

17.00-17.55 — **Κλινική Ανοσολογία στην Κλινική Πράξη**

Προεδρείο: **Π. Βλαχογιαννόπουλος, Α. Τζιούφας**

- Μηχανισμοί ιστικής βλάβης: Νεότερες απόψεις
  Α. Γουλές
- Είδη κυτταρικού θανάτου
  Π. Βλαχογιαννόπουλος

17.55-18.00 — **Science Pearl**

Α. Τζιούφας

18.00-18.30 — **Διάλειμμα**

18.30-19.00 — **State of the Art Lecture**

Προεδρείο: **Α. Τζιούφας, Λ.Ι. Σακκάς**

- Smart Musculoskeletal Health: Wearables, AI και Εξατομικευμένη Φροντίδα με παραδείγματα
  Α. Ζιμπής

Επιστημονικό Πρόγραμμα

Παρασκευή 11 Σεπτεμβρίου 2026 Friday September 11, 2026	ΚΥΡΙΑ ΑΙΘΟΥΣΑ MAIN ROOM
19.00-19.30	Δορυφορική Διάλεξη
19.30-20.00	State of the Art Lecture Προεδρείο: **Σ.Ν. Λιόσης** • Νεότερες εξελίξεις στην θεραπευτική προσέγγιση της συστηματικής σκλήρυνσης: Που στοχεύουμε; **Λ.Ι. Σακκάς**
20.00-20.10	Τελετή Έναρξης
20.10-20.45	State of the Art Lecture Προεδρείο: **Δ. Μπόγδανος, Π. Βλαχογιαννόπουλος** • Υπολειπόμενη ιστική φλεγμονή στα χρόνια αυτοάνοσα νοσήματα: Το παράδειγμα της γιγαντοκυτταρικής αρτηρίτιδας **Α. Τζιούφας**
	Λήξη 1ης ημέρας

Επιστημονικό Πρόγραμμα

Παρασκευή 11 Σεπτεμβρίου 2026
Friday September 11, 2026

ΠΑΡΑΛΛΗΛΗ ΑΙΘΟΥΣΑ
PARALLEL ROOM

12:00 - 18:00

Friday's International Symposium (e-symposium)

In collaboration with Autoimmunity Academy Network (15 International Speakers)

D.P. Bogdanos (Greece) **& L.I. Sakkas** (Greece)

12.00-12.30 — **SESSION 01**

Fibromyalgia: clinical and research challenges

Chair: **H. Amital** (Israel), **E. Dardiotis** (Greece)

- Autoimmune neurologic symptoms in women with silicone breast implants
  G. Halpert (Israel)
- Fibromyalgia in the course of COVID-19
  H. Amital (Israel)
- Autoantibodies in fibromyalgia and their clinical associations
  G. Reimekasten (Germany)

12.30-13.00 — **SESSION 02**

Genes, Environment and autoimmunity

- Immunopathogenesis of spondyloarthritis
  A. Watad (Israel)
- Genetic biomarkers in psoriatic arthritis
  C. Perricone (Italy)

13.00-13.30 — **SESSION 03**

Gastrointestinal System and Autoimmunity

- Gluten related systemic inflammation
  A. Lerner (Israel)
- Obesity as an inducer of chronic inflammation and autoimmunity
  P. Bastos (Sweden/Portugal)
- The role of nutricals as modulators of autoimmunity
  P. Bastos (Sweden/Portugal)
- Join pain in a patient with IBD: from diagnostic uncertainty to a shared therapeutic strategy
  K. Argyriou (Greece)

Επιστημονικό Πρόγραμμα

Παρασκευή 11 Σεπτεμβρίου 2026
Friday September 11, 2026

ΠΑΡΑΛΛΗΛΗ ΑΙΘΟΥΣΑ
PARALLEL ROOM

13.30-14.30 **SESSION 04**

Emerging aspects of autoimmunity

- Gluten and non-celiac related autoimmunity
  A. Lerner (Israel)
- Hormones and their role in autoimmunity
  V. Borba (Israel)
- New Diagnostics and Polymorphisms in Metabolic Enzymes
  M. Schneider (Germany)

14.30-15.30 **SESSION 05**

Autoantibodies; Diagnostic and clinical Implications

Chair: **C. Tsigalou** (Greece), **J. Damoiseaux** (The Netherlands)

- Diagnosis vs classification of autoimmune diseases and the role of autoantibodies
  J. Damoiseaux (The Netherlands)
- Prognosticators of rheumatoid arthritis
  M. Mahler (USA)
- A paradoxical concept of whether immunofluorescence about to disappear in clinical laboratories?
  N. Bizzaro (Italy)

Remarks: **C. Tsigalou** (Greece)

15.30-16.30 **SESSION 06**

Autoantibodies in clinical practice

- New concepts on autoantibodies in inflammatory myositis: emerging issues
  J. Damoiseaux (The Netherlands)
- The role of autoimmune serology test results on RA classification and diagnosis
  L. Van Hoovels (Belgium)
- Regarding the role of anti-dsDNA antibodies in the classification criteria of systemic lupus erythematosus
  M. Infantino (Italy)

Επιστημονικό Πρόγραμμα

Παρασκευή 11 Σεπτεμβρίου 2026
Friday September 11, 2026

ΠΑΡΑΛΛΗΛΗ ΑΙΘΟΥΣΑ
PARALLEL ROOM

- Novel aspects on the DFS70 autoantigen and autoantibody responses
  C. Casiano (USA)
- Novel autoantibodies in emerging autoimmune diseases and their clinical significance
  D. Ielo (Italy)
- Clinical relevance of antibodies against glycoprotein 2 in patients with cholangiocarcinoma
  D. Roggenbuck (Germany)
- Anti-glycoprotein 2 IgA and PR3-ANCA as predictors in cholangiocarcinoma in primary sclerosing cholangitis
  E. Wunsch (Poland)

16.30-18.00 **SESSION 07**

Autoantibodies: markers or makers? The best of

Chair: **D.P. Bogdanos** (Greece), **P.-L. Meroni** (Italy)

- Pragmatic aspects of precision health; an update
  M. Frizler (Canada)
- Epitope specificity of anti-beta2GPI IgG in APS: clinical relevance and emerging issues
  P.-L. Meroni (Italy)
- Antibodies after mRNA injections new concepts
  M. Raszek (Canada)
- More on Autoantibodies in Idiopathic Inflammatory Myopathies
  D. Ielo (Italy)
- Emerging autoantibodies as markers in inflammatory bowel diseases
  D. Roggenbuck (Germany)

Επιστημονικό Πρόγραμμα

Σάββατο 12 Σεπτεμβρίου 2026 Saturday September 12, 2026	ΚΥΡΙΑ ΑΙΘΟΥΣΑ MAIN ROOM

08.45-09.30 — **Κλινικά Διλήμματα και Νεότερα Δεδομένα**

Προεδρείο: **Δ. Ζησόπουλος, Θ. Σιμοπούλου**

- Διαφοροδιαγνωστικά Διλήμματα στην IgG4-Σχετιζόμενη Νόσο
  Α. Καραμανάκος
- Νεότερα δεδομένα στην πνευμονική υπέρταση σε νοσήματα του συνδετικού ιστού
  Θ. Δημητρούλας

09.30-10.30 — **Στρογγυλό Τραπέζι**
Ψωριασική Αρθρίτιδα: Μαθαίνοντας από το Παρόν, Κοιτώντας Προς το Μέλλον

Προεδρείο: **Γ. Φραγκούλης, Θ. Σιμοπούλου**

- Πέρα από τις αρθρώσεις. Παράγοντες που επηρεάζουν την επιλογή θεραπείας στην ψωριασική αρθρίτιδα
  Γ. Φραγκούλης
- Ψωριασική αρθρίτιδα: πόσο κοντά είμαστε στη διπλή αναστολή;
  Κ. Βασιλάκης
- Νεότερες θεραπείες στη ψωριασική αρθρίτιδα. Νεότερες δυνατότητες
  Ο. Κατσούλη

10.30-11.00 — **Δορυφορική Διάλεξη**

11.00-11.30 — **Διάλειμμα**

11.30-12.00 — **Δορυφορική Διάλεξη**

12.00-13.00 — **Δορυφορικό Συμπόσιο**

Επιστημονικό Πρόγραμμα

Σάββατο 12 Σεπτεμβρίου 2026
Saturday September 12, 2026

ΚΥΡΙΑ ΑΙΘΟΥΣΑ
MAIN ROOM

13.00-14.00 — **Παρουσίαση Κλινικών Περιστατικών**

Προεδρείο: **Ε. Αγγελοπούλου - Αθανάτου, Ε. Θεοδώρου**

- Ασθενής με ψωριασική αρθρίτιδα και βεβαρημένο ατομικό ιστορικό
  Α.Μ. Παύλου
- Ασθενής με εμπύρετο και εξάνθημα
  Μ. Καρακώστα
- Άνδρας 76 ετών με πυρετό, κυτταροπενίες και πολυσυστηματική φλεγμονή
  Ε. Πατσιά
- Νεαρός ασθενής με εντερορραγία και προφορικό εξάνθημα
  Α. Γκούβη
- Ασθενής με Σ.Ε.Λ. - APS και γοναλγία
  Ν.Μ. Λιαπής
- Χρόνια διάμεση νεφρίτιδα με χαμηλά IgG4 ορού. Παθολογικός παράγοντας ή επιφαινόμενο;
  Χ. Χαραλάμπους - Ι. Γκουγκουρέλας

14.00-17.00 — **Διάλειμμα**

17.00-17.50 — **Debate**

Προεδρείο: **Α. Βαρνά, Π. Σταμάτης**

Από τα pixels στη διάγνωση. Η εφαρμογή της τεχνητής νοημοσύνης στην απεικόνιση των φλεγμονωδών αρθροπαθειών . Επανάσταση η ρίσκο;

- Επανάσταση
  Ν. Αυγουστίδης
- Ρίσκο
  Ι. Παπαλόπουλος

17.50 -18.00 — **Clinical Pearl**

Π. Σταμάτης

Επιστημονικό Πρόγραμμα

Σάββατο 12 Σεπτεμβρίου 2026 Saturday September 12, 2026	ΚΥΡΙΑ ΑΙΘΟΥΣΑ MAIN ROOM

18.00-18.50 — **Στρογγυλό Τραπέζι**
Θεραπευτικές Επιλογές και Κλινική Πρακτική

Προεδρείο: **Γ. Κήτας, Χ. Κατσιάρη**

- Η αναστολή της IL-23 στην θεραπευτική ακριβείας
  Ε. Θεοδώρου
- Η είσοδος των φθηνότερων βιοομοειδών ανοίγει τον δρόμο για τις συνδυασμένες θεραπείες;
  Α Κουτρούμπας

18.50-19.20 — **Διάλειμμα**

19.20-19.40 — **Debate**

Προεδρείο: **Δ. Μπόγδανος, Α. Τζιούφας**

Συνδυαστική ή διπλή θεραπεία στην αγκυλοποιητική σπονδυλίτιδα;

- Pros και cons
  Α. Βαρνά

19.40-20.00 — **State of the Art Lecture**

Προεδρείο: **Λ.Ι. Σακκάς**

- Συστηματικός Ερυθηματώδης Λύκος - Πως θα τον αντιλαμβανόμαστε το 2050;
  Σ.Ν. Λιόσης

20.00-20.30 — **State of the Art Lecture**

Προεδρείο: **Δ. Μπόγδανος, Χ. Κατσιάρη**

- Διαφορική Διάγνωση Φλεγμονώδους Αυτοάνοσου Νοσήματος και Λοιμώξεως: Πόσο κοντά βρισκόμαστε στην τελική απάντηση
  Π. Σφηκάκης

Επιστημονικό Πρόγραμμα

Σάββατο 12 Σεπτεμβρίου 2026
Saturday September 12, 2026

ΠΑΡΑΛΛΗΛΗ ΑΙΘΟΥΣΑ
PARALLEL ROOM

12:00 - 18:00

Saturday's International Symposium (e-symposium)

12.00-14.00

SESSION 01

Emerging immunological aspects

- Applications of rTMS in multiple sclerosis and neuropathic pain
  V. Siokas (Greece)
- Comorbidities in Multiple sclerosis: review of systematic reviews
  O. Mirmosayyeb (Iran)
- Natural antibodies in fibromyalgia and their associations with disease manifestations
  G. Reimekasten (Germany)
- Breastfeeding for women with autoimmune diseases: a decision far beyond milk
  V. Borba (Israel)
- Leflunomide: A Safe and Effective Alternative in Systemic Lupus Erythematosus
  T.C. Salman Monte (Spain)
- Systemic Lupus Erythematosus in the Intensive Care Unit
  I. Ruiz Ordóñez (Colombia)
- Autophagy dysfunction in autoimmunity: emerging issues
  S. Muller (France)
- Artificial intelligence for pattern recognition according to ICAP by automatic IFA systems
  R. Hiemann (Germany)
- Identification and interpretation: challenges with neural antibodies
  C.G. Bien (Germany)
- Targeting autoimmunity: the neotal FC receptor (FCRN)
  J. Van Middendorp (Belgium)

Επιστημονικό Πρόγραμμα

Σάββατο 12 Σεπτεμβρίου 2026
Saturday September 12, 2026

ΠΑΡΑΛΛΗΛΗ ΑΙΘΟΥΣΑ
PARALLEL ROOM

14.00-14.30

SESSION 02

Clinical practice: learning from immunopathogenesis

Chair: **C. Tsigalou** (Greece), **C.P. Bastos** (Sweden)

- Is fibromyalgia an autoimmune disease?
  Y. Shoenfeld (Israel)
- Polyautoimmunity in Common Variable Immunodeficiency
  M.G. Danieli (Italy)

15.30-16.30

SESSION 03

COVID-19 in immunity and autoimmunity: translational research

- Long Covid, chronic fatigue syndrome and immune dysfunction: a detailed functional characterization
  M. Osman (Canada)
- COVID-19, post-acute COVID-19 syndrome (PACS, "long COVID") and post-COVID-19 vaccination syndrome (PCVS, "post-COVIDvac-syndrome"): Similarities and differences with respect to inflammation and autoimmunity
  F. Scholkmann (Switzerland)
- Re-evaluation of high affinity-predicted peptides in SARS-CoV-2 molecular mimicry studies through the lens of different affinity thresholds of the HLA alleles
  Y. Adiguzel (Turkey)

16.30-17.00

SESSION 04

Environment, life style and Autoimmunity

- Lifestyle factors affecting vaccination effectiveness
  C.P. Bastos (Sweden/Portugal)
- Systemic autoimmune diseases and environmental factors: which is the evidence
  E. Bartoloni (Italy)
- Vitamin D - sometimes it works, sometimes it doesn't. Why?
  C.P. Bastos (Sweden/Portugal)
- Hormones and autoimmunity: a cross-road
  V. Borba (Israel)

Επιστημονικό Πρόγραμμα

Σάββατο 12 Σεπτεμβρίου 2026
Saturday September 12, 2026

ΠΑΡΑΛΛΗΛΗ ΑΙΘΟΥΣΑ
PARALLEL ROOM

17.00-17.30 **SESSION 05**

Psoriatic Arthritis

Chair: **C. Selmi** (Italy) **C. Tsigalou** (Greece)

- Can we prevent PsA in patients with psoriasis?
  A. Watad (Israel)
- Genetic and other biomarkers in psoriatic disease
  C. Perricone

17.30-18.00 **SESSION 06**

Antiphospholipid syndrome

- Do the New 2023 ACR/EULAR Antiphospholipid Syndrome classification criteria impact the routine diagnostic setting?
  P.L. Meroni (Italy)
- Current trends for the management of the antiphospholipid syndrome.
  R. Cervera (Spain)

Επιστημονικό Πρόγραμμα

Κυριακή 13 Σεπτεμβρίου 2026
Sunday September 13, 2026

ΚΥΡΙΑ ΑΙΘΟΥΣΑ
MAIN ROOM

09.00-10.30 — **Κλινικά Διλήμματα**

Προεδρείο: **Ε. Ρηγοπούλου, Ε. Ζαφειρίου, Ζ. Δανιήλ**

- Συνδυαστική ή διπλή θεραπεία στην ψωρίαση
  Ε. Ζαφειρίου
- Το ήπαρ στα Ρευματολογικά Νοσήματα: Πρακτικά προβλήματα με κλινικές εφαρμογές
  Ε. Ρηγοπούλου
- The Metabolic Paradox vs. The Aggressive Intervention: Πρέπει να αντιμετωπίζουμε τον μεταβολικό κίνδυνο καταστέλλοντας αποκλειστικά τη φλεγμονή (Treat-to-Target) ή χορηγώντας άμεσα καρδιομεταβολικά φάρμακα νέας γενιάς (GLP-1 RAs, SGLT2i) από την πρώτη μέρα της διάγνωσης;
  Ι. Κατσιγιάννη
- Pipeline Βιολογικών 2027-2030: Τι έρχεται στη ρευματολογία
  Μ. Μυτιληναίου

10.30-11.30 — **Κλινικό Φροντιστήριο**

Προεδρείο: **Α. Ζιμπής, Α. Καραντάνας**

- Ανατομία της πάσχουσας σπονδυλικής στήλης
  Α. Ζιμπής
- Διαφοροδιαγνωστικές προκλήσεις στις σπονδυλαρθρίτιδες
  Α. Καραντάνας, Ν. Κούγκας

11.30-11.35 — **Clinical Pearl**

Α. Κουτρούμπας

11.35-11.55 — **Διάλεξη**

- Ο θεραπευτικός άξονας IL-17/IL-23 το 2030: Νέα δεδομένα, νέοι στόχοι, νέες ενδείξεις
  Γκ. Κατσιφής

Επιστημονικό Πρόγραμμα

Κυριακή 13 Σεπτεμβρίου 2026 Sunday September 13, 2026	ΚΥΡΙΑ ΑΙΘΟΥΣΑ MAIN ROOM
11.55-12.00	Clinical Pearl Ε. Ρηγοπούλου
12.00-13.00	Λήξη Συνεδρίου - Απολογισμός Λ.Ι. Σακκάς, Δ.Π. Μπόγδανος

Δορυφορικά Συμπόσια - Δορυφορικές Διαλέξεις

Παρασκευή 11 Σεπτεμβρίου 2026 / Friday September 11, 2026

19.00-19.30 — **Δορυφορική Διάλεξη**

MSD INVENTING FOR LIFE

PCV21:Νέα προσέγγιση στην πρόληψη της Πνευμονιοκοκκικής Νόσου στους Ενήλικες
Ομιλητής: **Ν. Αθανασίου**

Σάββατο 12 Σεπτεμβρίου 2026 / Saturday September 12, 2026

10.30-11.00 — **Δορυφορική Διάλεξη**

Lilly ΦΑΡΜΑΣΕΡΒ

Αναστέλλοντας την IL-17A στην ψωριασική αρθρίτιδα: Από τις κλινικές μελέτες στην καθημερινή πράξη
Προεδρείο: **Ε. Καλτσονούδης**

Ομιλήτρια: **Ν. Γερολυμάτου**

11.30-12.00 — **Δορυφορική Διάλεξη**

ucb

Διαμορφώνοντας νέες προσδοκίες στην Ψωριασική Αρθρίτιδα
Προεδρείο: **Γ. Φραγκούλης**

Ομιλητής: **Σ. Πανόπουλος**

12.00-13.00 — **Δορυφορικό Συμπόσιο**

Boehringer Ingelheim

CTD-ILD: Σύγχρονη κλινική διαχείριση
Προεδρείο: **Δ.Π. Μπόγδανος**

- Κρίσιμα σημεία στην αναγνώριση και αντιμετώπιση της CTD-ILD
  Ομιλήτρια: **Μ. Μυτιληναίου**
- Nerandomilast: Κλινικά δεδομένα από τη μελέτη FIBRONEER-ILD
  Ομιλήτρια: **Χ. Ραμπιάδου**

DELTIUS®

COLECALCIFEROL

6 προϊόντα DELTIUS

για την **επίτευξη της επάρκειας Βιταμίνης D** και τη **διατήρησή της**, σε **σταγόνες, πόσιμο διάλυμα** και **σκληρό καψάκιο** [1,2,3]

10.000 IU/ml,
10ml φιάλη πόσιμες σταγόνες, διάλυμα

25.000 IU/2,5ml x 4 φιάλες
25.000 IU/2,5ml x 1 φιάλη

50.000 IU/2,5ml,
x 2 φιάλες

50.000 IU x 2,
καψάκιο σκληρό

25.000 IU x 4,
καψάκιο σκληρό

ΤΡΟΠΟΣ ΔΙΑΘΕΣΗΣ: ΜΕ ΙΑΤΡΙΚΗ ΣΥΝΤΑΓΗ

Βοηθήστε τα γίνουν τα φάρμακα πιο ασφαλή και ανωφέρετε
ΟΛΕΣ τις ανεπιθύμητες ενέργειες για ΟΛΑ τα φάρμακα
Συμπληρώνοντας την «ΚΙΤΡΙΝΗ ΚΑΡΤΑ»

Για την ΠΧΠ των προϊόντων σκανάρετε τον QR code ή επικοινωνήστε με την ITF HELLAS

ITF HELLAS
ITALFARMACO® GROUP

www.italfarmaco.gr

Άρεως 103 & Αγ. Τριάδος 36, 175 62 Παλ. Φάληρο, 210 9373 330, 210 9373 339, info@italfarmaco.gr

ΒΙΒΛΙΟΓΡΑΦΙΑ: 1. ΠΧΠ DELTIUS 10.000 IU/ml πόσιμες σταγόνες, διάλυμα. 2. ΠΧΠ DELTIUS 50.000 IU/2,5ml πόσιμο διάλυμα, ΠΧΠ DELTIUS 50.000 IU καψάκιο, σκληρό.
3. ΠΧΠ DELTIUS 25.000 IU/2,5ml πόσιμο διάλυμα, ΠΧΠ DELTIUS 25.000 IU καψάκιο, σκληρό.

Α.Τ. DELTIUS OR SOLD 10000 IU/ML, BTX1 BOTTLE X 10 ML+1 DROPPER 10,11 €. Α.Τ. DELTIUS ORAL SOL 25000 IU/2,5ML, BTX1 BOTTLEX2,5 ML 4,00 €. Α.Τ. DELTIUS ORAL SOL 25000 IU/2,5ML, BTX4 BOTTLEX2,5 ML 15,95 €. Α.Τ. DELTIUS 50.000 IU/2,5ML, 2,5ML X 2 ΦΙΑΛΕΣ ΠΟΣΙΜΟ ΔΙΑΛΥΜΑ, 50.000 IU 2 ΚΑΨΑΚΙΑ, ΚΑΨΑΚΙΟ ΣΚΛΗΡΟ, 25.000 IU 4 ΚΑΨΑΚΙΑ, ΚΑΨΑΚΙΟ ΣΚΛΗΡΟ 15,95 €.

Ευρετήριο Προέδρων - Ομιλητών / Chairs - Speakers

Ευρετήριο Προέδρων - Ομιλητών / Chairs-Speakers

A

ADIGUZEL YEKBUN
Professor, Department of Medical Biology, School of Medicine, Atilim University, Ankara, Turkey

AMITAL HOWARD
Professor, Department of Internal Medicine B & Zabludowicz Center for Autoimmune Diseases, Sheba Medical Center, Tel Hashomer, Israel.

ARGYRIOU KONSTANTINOS
Assis. Professor, Department of Gastroenterology, Faculty of Medicine, School of Health Sciences, University of Thessaly, University General Hospital of Larissa, Larissa Greece

B

BARTOLONI ELENA
Assis. Professor, Rheumatology Unit, Department of Medicine and Surgery, University of Perugia, Perugia, Italy

BASTOS PEDRO
Professor, Center for Primary Health Care Research, Department of Clinical Sciences in Malmö, Lund University, Malmö, Sweden

BIEN CHRISTIAN G
Professor, Department of Epileptology, Krankenhaus Mara, Bethel Epilepsy Center, Medical School OWL, Bielefeld University, Maraweg Bielefeld, Germany

BIZZARO NICOLA
Professor, Laboratory of Clinical Pathology, San Antonio Hospital, Tolmezzo - Azienda Sanitaria Universitaria Integrata di Udine, Italy, Editor, Immunologic Research

BOGDANOS DIMITRIOS
Professor, Director, Department of Rheumatology and Clinical Immunology, Faculty of Medicine, School of Health Sciences, University of Thessaly, University General Hospital of Larissa, Larissa, Greece

BORBA VANJA
Professor, Department of Internal Medicine, Rehaklinik Dussnang, Thurgau, Switzerland

C

CASIANO CARLO
Professor, Center for Health Disparities and Molecular Medicine, Department of Basic Sciences, Loma Linda University School of Medicine, Loma Linda, USA

CERVERA RICARD
Professor and Chairman, Department of Autoimmune Diseases, Hospital Clinic, Barcelona, Spain

D

DARDIOTIS EFTHYMIOS
Professor, Director, Department of Neurology, Faculty of Medicine, School of Health Sciences, University of Thessaly, University General Hospital of Larissa, Larissa , Greece

DANIELI MARIA GIOVANNA
Professor of Internal Medicine and Director of the Postgraduate School of Allergology and Clinical Immunology Clinica Medica, Dipartimento di Scienze Cliniche e Molecolari Università Politecnica delle Marche Torrette di Ancona, Italy

DAMOISEAUX JAN
Professor, Central Diagnostic Laboratory, Maastricht University Medical Center, Maastricht, Netherlands

DORIA ANDREA
Professor, Chairman of the Italian Society of Rheumatology, Director, Department of Rheumatology, University of Pantova, Italy

F

FRIZLER MARVIN
Cumming School of Medicine, University of Calgary, Canada

G

GRAMMATIKOPOULOU MARIA
Assistant Professor of Clinical Dietetics and Nutrition in Rheumatic and Musculoskeletal Diseases, Department of Medicine, School of Health Sciences, University of Thessaly

H

HALPERT GILAD
Professor, Zabludowicz Center for Autoimmune Diseases, Sheba Medical Center, Tel Hashomer, Israel

HIEMANN RICO
Senior Researcher, Faculty Environment and Natural Sciences, Brandenburg University of Technology Cottbus - Senftenberg, Senftenberg, Germany

I

IELO DANIELE
Dr, Werfen, Chairmam EEMEA, Milan, Italy

INFANTINO MARIA
Consultant, Immunology and Allergology Laboratory Unit, S. Giovanni di Dio Hospital, Azienda USL - Toscana Centro, Florence, Italy

L

LELO DANILA
Professor, Department of Chemistry, University of Rome "La Sapienza", P.le A. Moro, Rome, Italy

Ευρετήριο Προέδρων - Ομιλητών / Chairs-Speakers

LERNER AARON
Professor, Dina Recanati School of Medicine, Reichman University, Israel

M

MAHLER MICHAEL
Director, Research and Development, Headquarters & Technology Center Autoimmunity, Werfen, San Diego, CA, United States

MERONI PIER LUIGI
Professor of Rheumatology, Immunorheumatology Research Laboratory, IRCCS Istituto Auxologico Italiano, Milan, Italy

MULLER SYLVIANNE
Professor, Biotechnology and Cell Signalling, University of Strasbourg/Strasbourg Drug Discovery and Development Institute (IMS), Strasbourg, France, University of Strasbourg Institute for Advanced Study (USIAS), Strasbourg, France

MIRMOSAYYEB OMID
Dr, Isfahan Neurosciences Research Center, Isfahan University of Medical Sciences, Isfahan, Iran

O

OSMAN MOHAMED
Consultant, Division of Rheumatology, Department of Medicine, University of Alberta, Edmonton, Alberta, Canada

P

PAPAEFTHYMIOU APOSTOLOS
Assis. Professor, Department of Gastroenterology, Faculty of Medicine, School of Health Sciences, University of Thessaly, University General Hospital of Larissa, Larissa Greece

PERRICONE CARLO
Assoc. Professor of Rheumatology, Department of Medicine and Surgery, University of Perugia, Perugia, Italy, Co - Editor, Mosaic of Autoimmunity

R

RASZEK MIKOLAJ
Dr, Merogenomics (Genomic Sequencing Consulting), Edmonton, Canada

REIMEKASTEN GABRIELA
Proefessor, Director, Department of Rheumatology and Clinical Immunology, University of Lübeck, Lübeck, Germany

ROGGENBUCK DIRK
Professor, Faculty Environment and Natural Sciences and Faculty of Health Sciences Brandenburg, Brandenburg University of Technology Cottbus - Senftenberg, Senftenberg, Germany

RUIZ ORDONEZ INGRID
Consultant, GIRAT: Grupo de Investigación en Reumatología, Inmunología y Medicina Traslacional, School of Medicine, Fundación Valle del Lili, Universidad Icesi, Cali, Colombia

S

SAKKAS I. LAZAROS
Professor Emeritus of Internal Medicine and Rheumatology, Department of Medicine, School of Health Sciences, University of Thessaly, President of the Institute for Rheumatic
and Autoimmune Diseases, Honorary Congress President

SALMAN MONTE TAREK CARLOS
Consultant, Servicio de Reumatología, Hospital del Mar, Barcelona, Spain

SELMI CARLO
Professor, Department of Biomedical Sciences, Humanitas University, Via Rita Levi Montalcini, Pieve Emanuele, Milano, Italy; Rheumatology and Clinical Immunology, IRCCS Humanitas Research Hospital, Via Manzoni, Rozzano, Milan, Italy

SCHNEIDER MARTIN
Professor, Proteomics Core Facility, German Cancer Research Center (DKFZ), Heidelberg, Germany

SCHOLKMANN FELIX
Senior Scientist, Neurophotonics and Biosignal Processing Research Group, Biomedical Optics Research Laboratory, Department of Neonatology, University Hospital Zurich, University of Zurich, Zurich, Switzerland, Institute of Complementary and Integrative Medicine, University of Bern, Bern, Switzerland, Neuroscience Center Zurich, University of Zurich and Swiss Federal Institute of Technology (ETH) Zurich, Zurich Switzerland

SHOENFELD YEHUDA
Professor and Founder, Zabludowicz Center for Autoimmune Diseases, Sheba Medical Center, Tel Hashomer, Israel, Editor, Mosaic of Autoimmunity, Founder and ex-Editor-in-Chief, Autoimmunity Reviews, Chairman, Autoimmunity Network

SIOKAS VASILEIOS
Assis. Professor, Department of Neurology, Faculty of Medicine, School of Health Sciences, University of Thessaly, University General Hospital of Larissa, Larissa Greece

Ευρετήριο Προέδρων - Ομιλητών / Chairs-Speakers

T

TSIGALOU CHRISTINA
Professor, Laboratory of Hygiene and Environmental Protection, Faculty of Medicine, Democritus University of Thrace, Alexandroupolis, Greece

V

VAN HOOVELS LIEVE
Consultant, Department of Microbiology, Immunology and Transplantation, KU Leuven, Leuven, Belgium

W

WATAD ABDULLA
Professor, Department of Internal Medicine B & Zabludowicz Center for Autoimmune Diseases, Sheba Medical Center, Tel Hashomer, Israel

WUNSH EWA
Professor, Translational Medicine Group, Pomeranian Medical University in Szczecin, Szczecin, Poland

Α

ΑΓΓΕΛΟΠΟΥΛΟΥ - ΑΘΑΝΑΤΟΥ ΕΛΛΗ
Ρευματολόγος, Τρίκαλα, Επιστημονική Συνεργάτιδα Κλινικής Ρευματολογίας και Κλινικής Ανοσολογίας, Π.Γ.Ν. Λάρισας,

ΑΘΑΝΑΣΙΟΥ ΝΙΚΟΛΑΟΣ
Πνευμονολόγος - Υπνίατρος, Επιστημονικός Συνεργάτης Μονάδας Πνευμονολογίας & Αναπνευστικής Ανεπάρκειας, Α΄ ΚΕΘ Γ.Ν.Α. «Ο Ευαγγελισμός», Συντονιστής της ΟΕ της Ελληνικής Πνευμονολογικής Εταιρείας για τη Διακοπή Καπνίσματος, Προαγωγή Υγείας & Κλιματικής Αλλαγής, Adjunct Assistant Professor, Sleep Research and Treatment Center, Penn State University, Pennsylvania, USA

ΑΛΒΙΖΟΥ ΑΙΚΑΤΕΡΙΝΗ
Φοιτήτρια Τμήματος Ιατρικής, ΣΕΥ, Π.Θ.

ΑΝΤΩΝΟΠΟΥΛΟΣ ΙΩΑΝΝΗΣ
Ρευματολόγος, Διδάκτωρ Πανεπιστημίου Πατρών

ΑΥΓΟΥΣΤΙΔΗΣ ΝΕΣΤΩΡ
Ρευματολόγος, Διευθυντής ΕΣΥ, Ρευματολογική Κλινική Πα.Γ.Ν.Η., Κρήτη

Β

ΒΑΡΝΑ ΑΡΕΤΗ
Επιμελήτρια Α΄, Ρευματολόγος, Κλινική Ρευματολογίας και κλινικής Ανοσολογίας, Π.Γ.Ν. Λάρισας, Υπ. Διδάκτωρ, Τμήμα Ιατρικής, ΣΕΥ, Π.Θ.

ΒΑΣΙΛΑΚΗΣ ΚΩΝΣΤΑΝΤΙΝΟΣ
Επιστημονικός Συνεργάτης, Α΄ Πανεπιστημιακή Παθολογική Κλινική ΕΚΠΑ, Γ.Ν. «Λαϊκό», Αθήνα

ΒΛΑΧΟΓΙΑΝΝΟΠΟΥΛΟΣ ΠΑΝΑΓΙΩΤΗΣ
Καθηγητής Παθολογίας - Ανοσολογίας Ιατρικής Σχολής Πανεπιστημίου Αθηνών

Γ

ΓΕΡΟΛΥΜΑΤΟΥ ΝΑΥΣΙΚΑ
Ρευματολόγος, Επιμελήτρια Β΄ ΕΣΥ, Π.Γ.Ν. Ιωαννίνων

ΓΚΟΥΒΗ ΑΡΡΙΑΝΑ
Ειδικευόμενη Ρευματολογίας, Κλινικής Ρευματολογίας και Κλινικής Ανοσολογίας, Π.Γ.Ν. Λάρισας, Υπ. Διδάκτωρ Εργαστήριο και Κλινική Ρευματολογίας και Κλινικής Ανοσολογίας, Τμήμα Ιατρικής, ΣΕΥ, Π.Θ.

ΓΚΟΥΓΚΟΥΡΕΛΑΣ ΙΩΑΝΝΗΣ
Επιμελητής, Α΄ Παθολογική Κλινική Γ.Ν.Θ. Άγιος Δημήτριος, Θεσσαλονίκη

ΓΚΟΥΤΖΟΥΡΕΛΑΣ ΑΘΑΝΑΣΙΟΣ
Παιδίατρος, Εντεταλμένος Διδάσκων, Τμήμα Νοσηλευτικής, ΣΕΥ, Π.Θ Διδάκτωρ Π.Θ.

ΓΟΥΛΕΣ ΑΝΔΡΕΑΣ
Αν. Καθηγητής Παθολογικής Φυσιολογίας - Ρευματολογίας, Κλινική και Εργαστήριο Παθολογικής Φυσιολογίας, Ιατρική Σχολή ΕΚΠΑ

ΓΡΑΜΜΑΤΙΚΟΠΟΥΛΟΥ ΜΑΡΙΑ
Επ. Καθηγήτρια Κλινικής Διαιτολογίας και Διατροφής στις Ρευματικές και Μυοσκελετικές Παθήσεις, Τμήμα Ιατρικής, ΣΕΥ, Π.Θ.

Δ

ΔΑΝΙΗΛ ΖΩΗ
Καθηγήτρια Πνευμονολογίας, Τμήμα Ιατρικής, ΣΕΥ, Π.Θ. Διευθύντρια Πνευμονολογικής Κλινικής, Π.Γ.Ν. Λάρισας.

ΔΗΜΗΤΡΟΥΛΑΣ ΘΕΟΔΩΡΟΣ
Καθηγητής Ρευματολογίας, Ιατρική Σχολή, Α.Π.Θ., Διευθυντής Σύνταξης Mediterranean Journal of Rheumatology

Ζ

ΖΑΦΕΙΡΙΟΥ ΕΥΤΕΡΠΗ
Δερματολόγος - Αφροδισιολόγος, Καθηγήτρια Δερματολογίας - Αφροδισιολογίας, Τμήμα Ιατρικής, ΣΕΥ, Π.Θ. Διευθύντρια Δερματολογικής Κλινικής, Π.Γ.Ν. Λάρισας

ΖΗΣΟΠΟΥΛΟΣ ΔΗΜΗΤΡΙΟΣ
Στρατιωτικός Ιατρός Ρευματολόγος, Επιμελητής Ρευματολογικής Κλινικής 424 ΓΣΝΕ, Αντιπρόεδρος ΕΡΕ - ΕΠΕΡΕ

ΖΙΜΠΗΣ ΑΡΙΣΤΕΙΔΗΣ
Ορθοπαιδικός Χειρουργός, Καθηγητής Ανατομίας, Διευθυντής Εργαστηρίου Ανατομίας, Πρόεδρος Τμήματος Ιατρικής, ΣΕΥ Π.Θ.

Ευρετήριο Προέδρων - Ομιλητών / Chairs-Speakers

Θ

ΘΕΟΔΩΡΟΥ ΕΥΑΓΓΕΛΟΣ
Ρευματολόγος - Στρατιωτικός Ιατρός, Επιμελητής Ρευματολογικής Κλινικής, 251 Γ.Ν.Α., Πρόεδρος ΕΠ.ΕΝ.Μ.Υ.

Κ

ΚΑΛΤΣΟΝΟΥΔΗΣ ΕΥΡΙΠΙΔΗΣ
Ρευματολόγος, Διευθυντής Ρευματολογικού Τμήματος, Γ.Ν. Ιωαννίνων «Γ. Χατζηκώστα»

ΚΑΡΑΒΕΝΤΖΑ ΜΑΡΙΑΝΘΗ
Διαιτολόγος - Διατροφολόγος, Υπ. Διδάκτωρ, Τμήμα ΤΕΦΑΑ, ΣΕΦΑΑΔ, Π.Θ.

ΚΑΡΑΚΩΣΤΑ ΜΑΡΙΑ
Ειδικευόμενη Ρευματολογίας, Π.Γ.Ν. Ιωαννίνων

ΚΑΡΑΜΑΝΑΚΟΣ ΑΝΑΣΤΑΣΙΟΣ
Ρευματολόγος Επιμελητής Α΄, Γ.Ν.Α. Ευαγγελισμός

ΚΑΡΑΝΤΑΝΑΣ ΑΠΟΣΤΟΛΟΣ
Καθηγητής Ακτινολογίας, Διευθυντής Εργαστηρίου Ιατρικής Απεικόνισης, Π.Γ.Ν. Ηρακλείου, Ιατρική Σχολή, Παν. Κρήτης

ΚΑΤΣΙΑΡΗ ΧΡΙΣΤΙΝΑ
Αν. Καθηγήτρια Παθολογίας - Ρευματολογίας, Τμήμα Ιατρικής Σ.Ε.Υ., Π.Θ., Κλινική Ρευματολογίας και Κλινικής Ανοσολογίας, Π.Γ.Ν. Λάρισας

ΚΑΤΣΙΓΙΑΝΝΗ ΙΩΑΝΝΑ
Ρευματολόγος, Θεσσαλονίκη

ΚΑΤΣΙΦΗΣ ΓΚΙΚΑΣ
Ρευματολόγος, Διευθυντής Ρευματολογικής Κλινικής και Διευθυντής Τομέα Επιχειρήσεων - Εκπαίδευσης - Οργάνωσης και Έρευνας Ναυτικού Νοσοκομείου Αθηνών

ΚΑΤΣΟΥΛΗ ΟΛΓΑ
Ρευματολόγος, Ρευματολογική Κλινική, Γ.Ν.Α. «ΚΑΤ»

ΚΗΤΑΣ ΓΕΩΡΓΙΟΣ
Συντονιστής Διευθυντής Ρευματολόγος - Κέντρο Έρευνας και Αντιμετώπισης Ρευματικών Νοσημάτων, Όμιλος Νοσηλευτικών Μονάδων Υγεία, Αθήνα, Ελλάδα, Ομ. Καθηγητής Ρευματολογίας

ΚΟΥΓΚΑΣ ΝΙΚΟΛΑΟΣ
Ρευματολόγος, Επιμελητής Α΄, Δ΄ Π/Θ Κλινική Α.Π.Θ., Ιπποκράτειο Νοσοκομείο Θεσσαλονίκης

ΚΟΥΤΡΟΥΜΠΑΣ ΑΘΑΝΑΣΙΟΣ
Διδάκτωρ Πανεπιστημίου Θεσσαλίας, Ρευματολόγος, Βόλος

Λ

ΛΙΑΠΗΣ ΝΕΚΤΑΡΙΟΣ - ΜΑΡΙΟΣ
Ρευματολόγος, Επιστημονικός Συνεργάτης Κλινικής Ρευματολογίας και Κλινικής Ανοσολογίας, Π.Γ.Ν. Λάρισας, Υπ. Διδάκτωρ Εργαστήριο και Κλινική Ρευματολογίας και Κλινικής Ανοσολογίας, Τμήμα Ιατρικής, ΣΕΥ, Π.Θ.

ΛΙΟΣΗΣ ΣΤΑΜΑΤΗΣ - ΝΙΚΟΛΑΟΣ
Καθηγητής Παθολογίας - Ρευματολογίας, Ιατρικό Τμήμα Πανεπιστημίου Πατρών Διευθυντής, Ρευματολογικό Τμήμα, Π.Γ.Ν. Πατρών

Μ

ΜΑΡΚΕΤΟΣ ΝΙΚΟΛΑΟΣ
Ρευματολόγος, Εντεταλμένος Διδάσκων του Τμήματος Μοριακής και Εφαρμοσμένης Φυσιολογίας, του Εργαστηρίου Φυσιολογίας, της Ιατρικής Σχολής, ΕΚΠΑ

ΜΑΥΡΑΓΑΝΗ ΚΛΕΙΩ
Ρευματολόγος, Καθηγήτρια Φυσιολογίας/Κλινικής Φυσιολογίας, Διευθύντρια Εργαστηρίου Φυσιολογίας, Ιατρική Σχολή, ΕΚΠΑ

ΜΙΧΑΣ ΣΤΑΜΑΤΗΣ
Μεταπτυχιακός Φοιτητής, Τμήμα Ιατρικής, ΣΕΥ, Π.Θ.

ΜΠΑΜΠΙΟΛΑΚΗ - ΓΕΝΙΑ ΒΑΣΙΛΙΚΗ
Απόφοιτη Τμήματος Ιατρικής, ΣΕΥ, Π.Θ.

ΜΠΟΓΔΑΝΟΣ ΔΗΜΗΤΡΙΟΣ
Αντιπρύτανης Οικονομικών, Διεθνοποίησης και Συνεργασιών, Καθηγητής Παθολογίας και Αυτοάνοσων Νοσημάτων, Διευθυντής ΞΠΣ, Τμήμα Ιατρικής, ΣΕΥ, Π.Θ., Διευθυντής Παθολογικού Τομέα Α΄, Διευθυντής Κλινικής Ρευματολογίας και Κλινικής Ανοσολογίας Π.Γ.Ν. Λάρισας, Πρόεδρος Επιστημονικού Συμβουλίου, Π.Γ.Ν. Λαρισας, Διευθυντής Σύνταξης Autoimmunity Reviews, Πρόεδρος Οργανωτικής και Επιστημονικής Επιτροπής Συνεδρίου

ΜΠΟΓΔΑΝΟΣ ΠΕΤΡΟΣ
Φοιτητής, Τμήμα Ιατρικής, ΣΕΥ, Παν. Πατρών

ΜΥΤΙΛΗΝΑΙΟΥ ΜΑΡΙΑ
Ρευματολόγος Θεσσαλονίκη Επιστημονική Συνεργάτιδα Α.Π.Θ.

Ν

ΝΤΑΒΑΡΗ ΝΙΚΗ
Επικουρική Επιμελήτρια Πανεπιστημιακής Δερματολογικής Κλινικής Π.Γ.Ν. Λάρισας, Διδάκτωρ Πανεπιστημίου Θεσσαλίας

Π

ΠΑΝΟΠΟΥΛΟΣ ΣΤΥΛΙΑΝΟΣ
Επ. Καθηγητής Ρευματολογίας, ΕΚΠΑ, Α΄ Πανεπιστημιακή Παθολογική Κλινική, Γ.Ν. «Λαϊκό», Αθήνα

ΠΑΠΑΛΟΠΟΥΛΟΣ ΙΩΑΝΝΗΣ
Ρευματολόγος, Καρδίτσα

ΠΑΡΔΑΛΗ ΕΛΕΝΗ
Διαιτολόγος - Διατροφολόγος Υπ. Διδάκτωρ, Μονάδα Ανοσοδιατροφής Π.Γ.Ν. Λάρισας, Κλινικής Ρευματολογίας και Κλινικής Ανοσολογίας, Τμήμα Ιατρικής, ΣΕΥ, Π.Θ.

Ευρετήριο Προέδρων - Ομιλητών / Chairs-Speakers

ΠΑΤΡΙΚΙΟΥ ΕΛΕΝΗ
Εντεταλμένη Διδάσκουσα, Μεταδιδακτορική Ερευνήτρια, Εργαστήριο Ρευματολογίας και Κλινικής Ανοσολογίας, Τμήμα Ιατρικής, ΣΕΥ, Π.Θ.

ΠΑΤΣΙΑ ΕΙΡΗΝΗ
Ειδικευόμενη Ρευματολογίας, Κλινική Ρευματολογίας και Κλινικής Ανοσολογίας Γ.Ν.Α. «Ο Ευαγγελισμός»

ΠΑΥΛΟΥ ΑΧΙΛΛΕΙΑ - ΜΑΡΙΑ
Ειδικευόμενη Ρευματολογίας, Π.Γ.Ν. Ιωαννίνων

Ρ

ΡΑΜΠΙΑΔΟΥ ΧΡΙΣΤΙΝΑ
Πνευμονολόγος, Επιμελήτρια Β΄, Πνευμονολογική Κλινική ΕΣΥ, Γ.Ν.Θ. «Γ. Παπανικολάου»

ΡΑΦΤΟΠΟΥΛΟΥ ΣΥΛΒΙΑ
Βιοχημικός, Υπ. Διδάκτωρ, Εργαστήριο Φυσιολογίας, Ιατρική Σχολή ΕΚΠΑ

ΡΗΓΟΠΟΥΛΟΥ ΕΙΡΗΝΗ
Καθηγήτρια Παθολογίας, Τμήμα Ιατρικής, ΣΕΥ, Π.Θ.

Σ

ΣΑΚΚΑΣ Ι. ΛΑΖΑΡΟΣ
Ομ. Καθηγητής Παθολογίας - Ρευματολογίας, Τμήμα Ιατρικής, ΣΕΥ, Π.Θ., Πρόεδρος Ινστιτούτου Ρευματικών και Αυτοάνοσων Παθήσεων, Επίτιμος Πρόεδρος Συνεδρίου

ΣΙΜΟΠΟΥΛΟΥ ΘΕΟΔΩΡΑ
Επ. Καθηγήτρια Ρευματολογίας, Τμήμα Ιατρικής, ΣΕΥ, Π.Θ., Κλινικής Ρευματολογίας και κλινικής Ανοσολογίας, Π.Γ.Ν. Λάρισας

ΣΤΑΜΑΤΗΣ ΠΑΥΛΟΣ
Ρευματολόγος, Λάρισα

ΣΤΑΥΡΟΠΟΥΛΟΣ ΕΥΘΥΜΙΟΣ
Ρευματολόγος, τ. Διευθυντής Ν.Ν.Α., Βιοκλινική Αθηνών

ΣΦΗΚΑΚΗΣ ΠΕΤΡΟΣ
Καθηγητής Παθολογίας - Ρευματολογίας, Ιατρική Σχολή, ΕΚΠΑ, τ.Πρόεδρος Ιατρικής Σχολής, ΕΚΠΑ

Τ

ΤΖΙΟΥΦΑΣ ΑΘΑΝΑΣΙΟΣ
Καθηγητής Παθολογίας - Ρευματολογίας, Ιατρική Σχολή, ΕΚΠΑ και Ίδρυμα Ιατροβιολογικών Ερευνών της Ακαδημίας Αθηνών

ΤΣΕΚΟΥ ΧΡΙΣΤΙΝΑ
Χημικός, Υπ. Διδάκτωρ Εργαστήριο και Κλινική Ρευματολογίας και Κλινικής Ανοσολογίας, Τμήμα Ιατρικής, ΣΕΥ, Π.Θ

ΤΣΙΓΑΛΟΥ ΧΡΙΣΤΙΝΑ
Ιατρός Βιοπαθολόγος Καθηγήτρια Ιατρικής Μικροβιολογίας - Ανοσολογίας, Τμήμα Ιατρικής ΔΠΘ

Φ

ΦΡΑΓΚΟΥΛΗΣ ΓΕΩΡΓΙΟΣ
Επ. Καθηγητής Ρευματολογίας, Γ.Ν.Α. «Λαϊκό», Ιατρική Σχολή, ΕΚΠΑ

Χ

ΧΑΡΑΛΑΜΠΟΥΣ ΧΡΥΣΟΣΤΟΜΟΣ
Ειδικευόμενος Ρευματολογίας, Γ.Ν.Α. «Ο Ευαγγελισμός»

Γενικές Πληροφορίες

Γενικές Πληροφορίες

ΤΟΠΟΣ

Ξενοδοχείο **Ionian Blue**
Λευκάδα 311 00
Τηλέφωνο: (+30) 2645 029029

ΗΜΕΡΟΜΗΝΙΑ

11-13 Σεπτεμβρίου 2026

ΓΛΩΣΣΑ ΣΥΝΕΔΡΙΟΥ

Η επίσημη γλώσσα του Συνεδρίου είναι η Ελληνική και Αγγλική.

ΕΚΘΕΣΗ

Κατά τη διάρκεια του Συνεδρίου Εταιρίες Φαρμακευτικές, Ιατρικών Οργάνων και Συσκευών θα εκθέτουν τα προϊόντα τους.

ΕΓΓΡΑΦΕΣ

Δικαίωμα συμμετοχής με φυσική και διαδικτυακή παρουσία:

- Απαραίτητη προϋπόθεση για την εγγραφή στο Συνέδριο είναι η υποβολή της Φόρμας Εγγραφής σας την οποία μπορείτε να βρείτε στην ιστοσελίδα www.irad2026.gr του Συνεδρίου
- Οι εγγεγραμμένοι σύνεδροι θα λάβουν την ηλεκτρονική κονκάρδα (e-badge) η οποία θα περιλαμβάνει το μοναδικό barcode για την αναγκαία σάρωση κατά την είσοδό τους στις αίθουσες, καθώς και το Τελικό Πρόγραμμα του Συνεδρίου σε ηλεκτρονική μορφή (e-Program) μέσω ενός QR code.
- Οι εγγεγραμμένοι σύνεδροι που έχουν ήδη υποβάλλει το Δελτίο Συμμετοχής δεν χρειάζεται να το υποβάλλουν εκ νέου.
- Καινούργιες εγγραφές θα γίνονται ηλεκτρονικά στη γραμματεία του συνεδρίου από όπου θα παραλαμβάνετε και την κονκάρδα συνέδρου.

ΠΛΗΡΟΦΟΡΙΕΣ

- Οι εγγεγραμμένοι σύνεδροι θα παραλάβουν ηλεκτρονικά Πιστοποιητικό Παρακολούθησης (e-Certificate), στην ηλεκτρονική διεύθυνση (e-mail) που έχουν δηλώσει στη Φόρμα Εγγραφής τους, αφού συμπληρώσουν το Δελτίο Αξιολόγησης.
- Χορηγούνται **17 Μόρια** Συνεχιζόμενης Ιατρικής Εκπαίδευσης από τον Πανελλήνιο Ιατρικό Σύλλογο
- Ο χρόνος παρακολούθησης θα καταγράφεται τόσο από τη φυσική παρουσία των συνέδρων εντός της εκάστοτε αίθουσας ομιλιών, όσο και από το χρόνο της on-line παρακολούθησης στην πλατφόρμα μετάδοσης.
- Τα ξενοδοχεία διαμονής των Συνέδρων τηρούν αυστηρά τις ισχύουσες υγειονομικές διατάξεις των τουριστικών καταλυμάτων.
- Το προσωπικό του ομίλου εταιριών The Mastermind Group έχει εκπαιδευτεί και πιστοποιηθεί για την προφύλαξη και μέτρα πρόληψης από τον SARS-CoV-2 για τον Συνεδριακό Τουρισμό, Εστίαση, Τουριστικά Καταλύματα, Τουριστικά Γραφεία.

ΚΕΝΤΡΟ ΠΑΡΑΛΑΒΗΣ ΔΙΑΦΑΝΕΙΩΝ

Ενθαρρύνεται η αποστολή των ομιλιών στη γραμματεία με ηλεκτρονικό τρόπο 2 ημέρες πριν την έναρξη του συνεδρίου.

ΟΡΓΑΝΩΣΗ-ΓΡΑΜΜΑΤΕΙΑ

TheMASTERMINDGroup
Organizing your success

Μαραθωνομάχων 26, 15124 Μαρούσι
Τηλ.: 210 6827405, 210 6839690-1, Fax: 210 6827409
E-mail: dpanakoulia@tmg.gr, Web site: www.tmg.gr

taltz®
(ixekizumab)
A Lilly Medicine

olumiant®
(baricitinib) tablets
A Lilly Medicine

ΤΡΟΠΟΣ ΔΙΑΘΕΣΗΣ TALTZ: Περιορισμένη ιατρική συνταγή από ειδικό ιατρό λόγω ανάγκης καθοδήγησης και επίβλεψης των πρώτων χορηγήσεων και παρακολούθησης κατά τη διάρκεια της αγωγής. **ΜΟΡΦΗ/ΤΙΜΗ**: TALTZ INJ.SOL 80MG/ML BTx2 PF.PEN x1 ml (single-dose): N.T: 1.553,13€. **ΕΠΙΧΟΡΗΓΗΣΗ ΑΠΟ ΤΑ ΤΑΜΕΙΑ**: Αποζημιώνεται για τις ενδείξεις της μέτριας έως σοβαρής ψωρίασης κατά πλάκας σε ενήλικες,της ενεργού ψωριασικής αρθρίτιδας σε ενήλικες και της ακτινογραφικά επιβεβαιωμένης ή μη ακτινογραφικά επιβεβαιωμένης αξονικής σπονδυλαρθρίτιδας σε ενήλικες και για τη μορφή TALTZ INJ.SOL 80MG/ML BTx2 PF.PEN xml (single-dose) - Ποσοστό αποζημίωσης: 100%.

ΤΡΟΠΟΣ ΔΙΑΘΕΣΗΣ OLUMIANT: Περιορισμένη ιατρική συνταγή από ειδικό ιατρό και παρακολούθηση κατά τη διάρκεια της αγωγής. **ΜΟΡΦΗ/ΤΙΜΗ**: OLUMIANT F.C.TAB 2MG/TAB BTx14 N.T: 319,56€, OLUMIANT F.C.TAB 4MG/TAB BTx14 N.T: 319,56€. **ΕΠΙΧΟΡΗΓΗΣΗ ΑΠΟ ΤΑ ΤΑΜΕΙΑ**: Αποζημιώνεται για τις ενδείξεις της μέτριας έως σοβαρής ενεργού ρευματοειδούς αρθρίτιδας σε ενήλικες ασθενείς και της μέτριας έως σοβαρής Ατοπικής Δερματίτιδας σε ενήλικες ασθενείς - Ποσοστό αποζημίωσης: 100%. Ανατρέξτε στην Περίληψη Χαρακτηριστικών των Προϊόντων για την αναλυτική περιγραφή των ειδικών προειδοποιήσεων και προφυλάξεων κατά τη χρήση, την κύηση/γαλουχία, το χειρισμό μηχανημάτων και τη φύλαξη του προϊόντος

Η Περίληψη των Χαρακτηριστικών των Προϊόντων (ΠΧΠ) είναι στη διάθεσή σας. Αναζητήστε την από εκπρόσωπο της εταιρείας ή σκανάροντας τον κωδικό QR ή επιλέγοντας τον παρακάτω υπερσύνδεσμο[1,2]:
https://www.lilly.gr/landing-pages/perilipsi-xaraktiristikon-proionton-taltz-olumiant

Βοηθήστε να γίνουν τα φάρμακα πιο ασφαλή και Ανοφέρετε ΟΛΕΣ τις ανεπιθύμητες ενέργειες για ΟΛΑ τα φάρμακα συμπληρώνοντας την «ΚΙΤΡΙΝΗ ΚΑΡΤΑ»

RhTOad01.2026

Lilly ΦΑΡΜΑΣΕΡΒ

ΦΑΡΜΑΣΕΡΒ-ΛΙΛΛΥ Α.Ε.Β.Ε.
15ο χλμ. Εθνικής Οδού Αθηνών-Λαμίας, 14564
Κηφισιά t 210 6294600 f 210 6294610
Για παραγγελίες: t 210 6294629 f 210 6294630
e-mail orders@lilly.gr, **www.lilly.gr**

Συνδεθείτε με τη ΦΑΡΜΑΣΕΡΒ ΛΙΛΛΥ στα κοινωνικά δίκτυα

INRADIS

Excellence in Rheumatic & Autoimmune Diseases

ERAD

THE OFFICIAL JOURNAL OF INSTITUTE OF RHEUMATIC AND AUTOIMMUNE DISEASES

www.eradjournal.com

Ευχαριστίες

Οι Πρόεδροι και τα μέλη της Οργανωτικής Επιτροπής ευχαριστούν θερμώς τις παρακάτω εταιρίες για τη συμβολή τους στην πραγματοποίηση του 8ου Πανελλήνιου Πολυθεματικού Συνεδρίου Αυτοάνοσων Παθήσεων, Ρευματολογίας και Κλινικής Ανοσολογίας

Lilly ΦΑΡΜΑΣΕΡΒ
abbvie
ucb
Johnson&Johnson
Boehringer Ingelheim
MSD INVENTING FOR LIFE
ELPEN
DEMO ABEE ΒΙΟΜΗΧΑΝΙΑ ΦΑΡΜΑΚΩΝ
Guidotti Hellas
FARAN
MAGIRAS DIAGNOSTICS
Nestlé HealthScience
SOLGAR Since 1947 THE GOLD STANDARD IN VITAMINS
Roche
ITF Hellas Pharmaceuticals
UNI-PHARMA Pharmaceutical Laboratories S.A. www.uni-pharma.gr
PHARMASERVE

LUPUS
CORA 2027
FLORENCE 8-11 MAY

17th International Congress on SYSTEMIC LUPUS ERYTHEMATOSUS &

9th International Congress on Controversies in Rheumatology & Autoimmunity

8-11 MAY 2027 | FLORENCE, ITALY

BE PART OF THIS EXCEPTIONAL EVENT

Σημειώσεις

AN EDITION OF GREEK RHEUMATOLOGY SOCIETY AND PROFESSIONAL ASSOCIATION OF RHEUMATOLOGISTS

e-ISSN: 2529-198X

MEDITERRANEAN JOURNAL OF RHEUMATOLOGY

http://www.mjrheum.org
@MJR_journal

September 2026 | Volume 37 | Issue 3

Ελληνική
Ρευματολογική Εταιρεία
& Επαγγελματική Ένωση
Ρευματολόγων Ελλάδος

ere.gr

30ο Πανελλήνιο Συνέδριο

ΡΕΥΜΑΤΟΛΟΓΙΑΣ

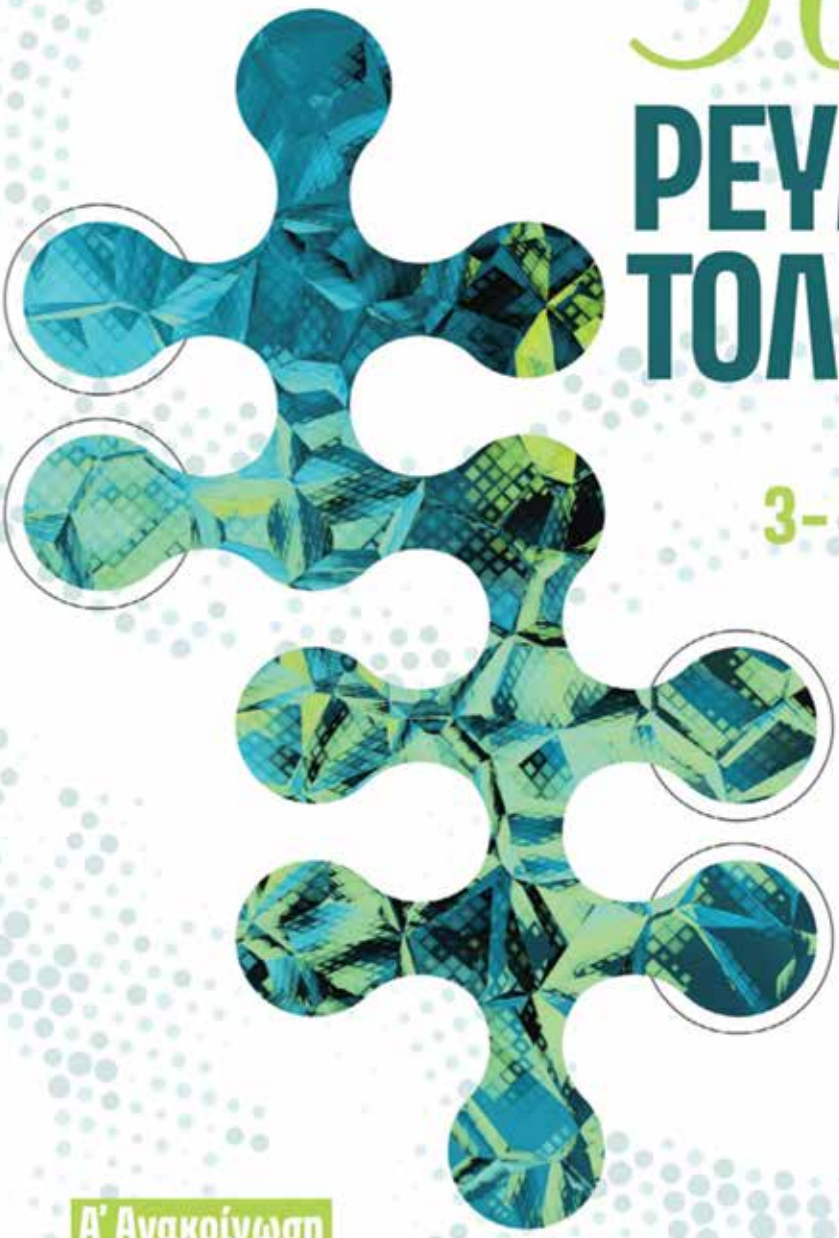

3 – 6 Δεκεμβρίου 2026

Αθήνα,
Ίδρυμα Ευγενίδου

Α' Ανακοίνωση

rheumatologycongress2026.gr

Θωρακίζει τα οστά, αποτελεσματικά!

70 mg/5.600 IU

αλενδρονικό οξύ/χοληκαλσιφερόλη

Πριν τη συνταγογράφηση, συμβουλευτείτε την ΠΧΠ σαρώνοντας τον κωδικό QR.

Βοηθήστε να γίνουν τα φάρμακα πιο ασφαλή και
Αναφέρετε ΟΛΕΣ τις ανεπιθύμητες ενέργειες για ΟΛΑ τα φάρμακα.
Συμπληρώνοντας την "ΚΙΤΡΙΝΗ ΚΑΡΤΑ".

Actibon: ΛΤ 6,31 €

UNI-PHARMA
Pharmaceutical Laboratories S.A.

top EMPLOYER Ελλάδα Greece 2025 THE 4 BEST WORKS OF WORK
ΓΙΑ 3η ΣΥΝΕΧΟΜΕΝΗ ΧΡΟΝΙΑ

61 ΧΡΟΝΙΑ

61 χρόνια UNI-PHARMA.
Αξία για τον άνθρωπο.
Ευθύνη για την κοινωνία.

14ο χλμ. Εθνικής Οδού 1, 145 64 Κηφισιά
Τηλ.: 210-80 72 512, Fax: 210-80 78 907
e-mail: unipharma@uni-pharma.gr
www.uni-pharma.gr

EUROIMMUN

Αυτόματη Μικροσκοπία Ανοσοφθορισμού

EUROPattern

EUROPatternM Live

UNIQO 160

Αξεπέραστη αξιοπιστία & ταχύτητα

MAGIRAS DIAGNOSTICS

Πλήρεις, προσαρμοσμένες, Λύσεις Ποιότητας!

Υακίνθων 19, Τ.Κ. 141 23, Λυκόβρυση Αττικής, Τηλ.: 210 2856330, Fax: 210 2856341
e-mail: magiras@magiras.gr

ak 2426/2311

GAZYVARO®
obinutuzumab

Roche

Αλλάζοντας προοπτική στη Νεφρίτιδα του Λύκου[1,2]

Ξεκινήστε έγκαιρα με Gazyvaro+ST*[1-3]

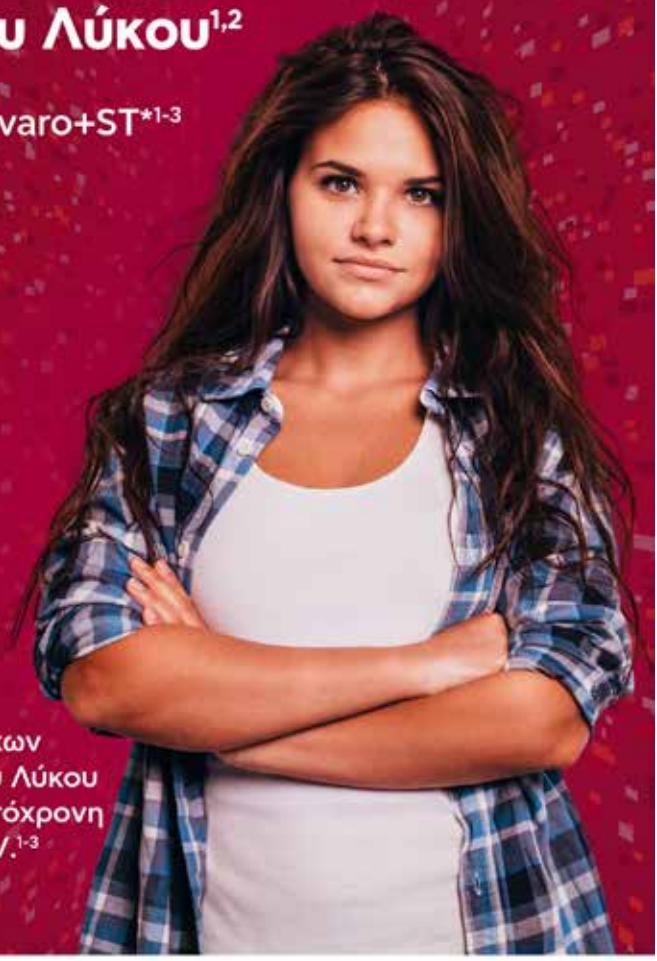

Το Gazyvaro σε συνδυασμό με μυκοφαινολάτη μοφετίλ (MMF) ενδείκνυται για τη θεραπεία ενήλικων ασθενών με ενεργή Νεφρίτιδα του Λύκου (ΝΛ) Τάξης III ή IV, με ή χωρίς ταυτόχρονη Νεφρίτιδα του Λύκου (ΝΛ) Τάξης V.[1-3]

Βιβλιογραφία

1. Furie RA, et al. N Engl J Med. 2025;392:1471-1483.
2. Gazyvaro Summary of Product Characteristics.
3. Fanouriakis A, et al. Ann Rheum Dis. 2025;1-16;doi:10.1016/j.ard.2025.09.007.

*ST is defined as mycophenolate mofetil (MMF) plus glucocorticoids.1

Σε ασθενείς με Νεφρίτιδα του Λύκου που έλαβαν Gazyvaro, οι πιο συχνά παρατηρούμενες ανεπιθύμητες ενέργειες φαρμάκου ήταν η λοίμωξη του ανώτερου αναπνευστικού συστήματος, η COVID-19 και η ουρολοίμωξη. Οι ανεπιθύμητες ενέργειες θα πρέπει να αναφέρονται ως εξής: Ελλάδα: στη Μονάδα Φαρμακοεπαγρύπνησης της Roche (Hellas) A.E., είτε αποστέλλοντας e-mail (hellas.drugsafety@roche.com), είτε τηλεφωνικώς (+30 210 6166100). Περισσότερες πληροφορίες διατίθενται από τον Κάτοχο άδειας Κυκλοφορίας κατόπιν αίτησης.

Τρόπος διάθεσης: Με περιορισμένη ιατρική συνταγή: Μόνο για νοσοκομειακή χρήση από γιατρό με κατάλληλη ειδίκευση και εμπειρία.

GAZYVARO: Πυκνό διάλυμα για παρασκευή διαλύματος προς έγχυση.
1.000mg: Ν.Τ.: **2.065,87€** - Λ.Τ.: **2.502,52€**

Ελλάδα: Roche (Hellas) A.E. Αλαμάνας 4 & Δελφών, 151 25 Μαρούσι, Αττική τηλ: 210 6166100, email: hellas.medinfo@roche.com
800 111 93 00 Ελλάδα (δωρεάν γραμμή επικοινωνίας), www.rochemed.com
Κύπρος: Γ.Α Σταμάτης & ΣΙΑ ΛΤΔ. +357 22257200 www.stamatis.com

Βοηθήστε να γίνουν τα φάρμακα πιο ασφαλή και Ανιχνεύετε: ΟΛΕΣ τις ανεπιθύμητες ενέργειες για ΟΛΑ τα φάρμακα Συμπληρώνοντας την ΚΙΤΡΙΝΗ ΚΑΡΤΑ

Για περισσότερες πληροφορίες παρακαλείστε ανατρέξτε στην Περίληψη Χαρακτηριστικών του Προϊόντος (ΠΧΠ)

GAZYVARO-LPN_02-0326.

Ίδιες Αξίες, Ίδια Φροντίδα, Νέο Όνομα.

Bimzelx®
(bimekizumab)

BE BOLD
H2H – ΨΩΡΙΑΣΙΚΗ ΑΡΘΡΙΤΙΔΑ

BIMZELX

VS

RISANKISUMAB

ΤΟ BIMZELX ΚΑΤΕΔΕΙΞΕ:

- **ΑΝΩΤΕΡΗ ΑΠΟΤΕΛΕΣΜΑΤΙΚΟΤΗΤΑ ΣΤΙΣ ΑΡΘΡΩΣΕΙΣ*[2]**
  (ACR 50 ΤΗΝ ΕΒΔΟΜΑΔΑ 16)
- **ΣΥΝΟΛΙΚΑ ΣΥΓΚΡΙΣΙΜΟ ΠΡΟΦΙΛ ΑΣΦΑΛΕΙΑΣ**[**2]**

Απευθύνεται αποκλειστικά σε επαγγελματίες υγείας.

Το BIMZELX® ενδείκνυται για τη θεραπεία της μέτριας έως σοβαρής ψωρίασης κατά πλάκας, σε ενήλικες που είναι υποψήφιοι για συστηματική θεραπεία· της ενεργής ΨΑ, ως μονοθεραπεία ή σε συνδυασμό με μεθοτρεξάτη, σε ενήλικες με ανεπαρκή ανταπόκριση ή δυσανεξία σε ένα ή περισσότερα DMARD, της ενεργής nr-axSpA, σε ενήλικες με αντικειμενικά σημεία φλεγμονής (αυξημένη CRP ή/και ευρήματα στην MRI), με ανεπαρκή ανταπόκριση ή δυσανεξία σε NSAIDs, της ενεργής AS, σε ενήλικες με ανεπαρκή ανταπόκριση ή δυσανεξία στη συμβατική θεραπεία· της ενεργής μέτριας έως σοβαρής HS (διαπυητική ιδρωταδενίτιδα), σε ενήλικες με ανεπαρκή ανταπόκριση στη συμβατική συστηματική θεραπεία για HS.[1]

Βιβλιογραφία: 1. BIMZELX® (bimekizumab) Περίληψη των Χαρακτηριστικών του Προϊόντος, Απρίλιος 2026. 2. McInnes. 2026. EULAR. Oral abstract presentation LB0001. **Υποσημειώσεις:** * Η ανωτερότητα ανώτερη αποτελεσματικότητα στις αρθρώσεις καταδείχθηκε για το πρωτεύον καταληκτικό σημείο της ανταπόκρισης ACR 50 την Εβδομάδα 16 έναντι του risankizumab (49,1% έναντι 38,4%, p=0,0078, NRI) στην κλινική μελέτη άμεσης σύγκρισης BE BOLD.[2]** Παρόμοια ποσοστά TEAE εμφανίστηκαν στους ασθενείς που έλαβαν BIMZELX (57,0%, n=158/277) και στους ασθενείς που έλαβαν risankizumab (52,0%, n=143/275).[2] **Συντομεύσεις:** ACR 50, ανταπόκριση ≥50% σύμφωνα με τα κριτήρια του Αμερικανικού Κολλεγίου Ρευματολογίας· AS, αγκυλοποιητική σπονδυλίτιδα· CRP, C-αντιδρώσα πρωτεΐνη· DMARD, τροποποιητικό της νόσου αντιρευματικό φάρμακο· MRI, τομογραφία μαγνητικού συντονισμού· nr-axSpA, μη ακτινογραφικά επιβεβαιωμένη αξονική σπονδυλαρθρίτιδα· NRI, απόδοση χαρακτηρισμού μη ανταποκριθέντος ασθενούς· NSAID, μη στεροειδές αντιφλεγμονώδες φάρμακο·TEAE, εμφανιζόμενο κατά τη διάρκεια της θεραπείας ανεπιθύμητο συμβάν.

Τρόπος διάθεσης: Περιορισμένη ιατρική συνταγή από ειδικό ιατρό λόγω ανάγκης καθοδήγησης & επίβλεψης των πρώτων χορηγήσεων και παρακολούθησης κατά τη διάρκεια της αγωγής. **Λιανική τιμή (Δ.Τ 01/2026):** BIMZELX® INJ.SOL. 160MG/ML 2 PF. PENS x1 ML: 2063,34€, BIMZELX® INJ.SOL. 160MG/ML 2 PF. SYRS x1 ML: 2063,34€, BIMZELX® INJ.SOL. 320MG/2ML 1 PF. PEN x 2 ML: 1880,51€.

Inspired by patients.
Driven by science.

GR-BK-2600104 Ημερομηνία προετοιμασίας: Ιούλιος 2026
© UCB A.E. 2026. Με την επιφύλαξη παντός δικαιώματος.

Πριν τη συνταγογράφηση συμβουλευθείτε την Περίληψη Χαρακτηριστικών του Προϊόντος. Για πρόσβαση στην ΠΧΠΠ απευθυνθείτε στην εταιρεία ή σαρώστε το QR.

Βοηθήστε να γίνουν τα φάρμακα πιο ασφαλή και Αναφέρετε
ΟΛΕΣ τις ανεπιθύμητες ενέργειες για
ΟΛΑ τα φάρμακα
Συμπληρώνοντας την «ΚΙΤΡΙΝΗ ΚΑΡΤΑ»
Εθνικός Οργανισμός Φαρμάκων Μεσογείων 284, GR-15562 Χολαργός, Αθήνα, Τηλ: + 30 2132048337, Ιστότοπος: http://www.eof.gr, http://www.kitrinikarta.gr